

Wissenswertes über Lahr

www.lahr.de

2021/2022

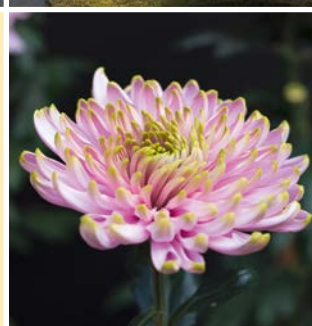

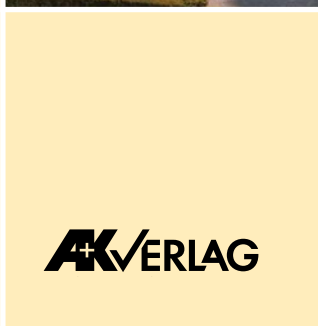
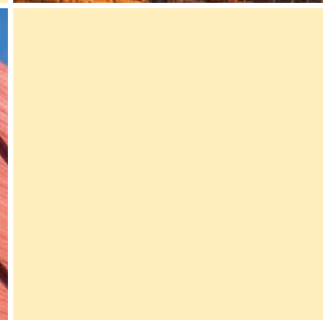
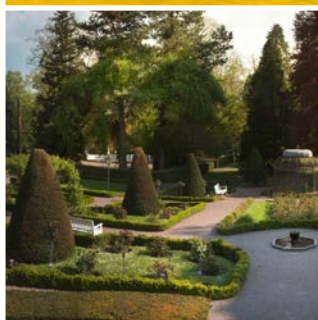
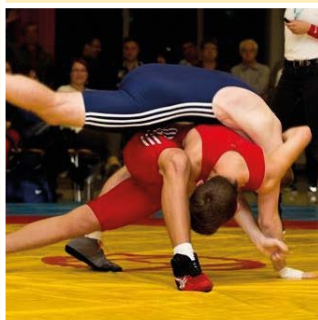

Dr. Weber & Partner ■

Vereidigter Buchprüfer – Steuerberater – Rechtsanwalt



Die **KANZLEI**
DR. WEBER & PARTNER
arbeitet seit vielen Jahren
vertrauensvoll und
erfolgreich zusammen.

Wir bieten Ihnen eine umfassende
Betreuung in allen steuerlichen,
rechtlichen, betriebswirtschaftlichen
und prüfungsrelevanten Fragen.

Erfolge erzielen

Vertrauen schaffen und
Strategien gezielt einsetzen.

DR. WEBER & PARTNER

- ▶ Reichenbacher Hauptstr. 92, 77933 Lahr
Tel.: 07821/9748-0, Fax: 07821/9748-19
- ▶ Kinzigtalblick 2, 77960 Seelbach-Schönberg
Tel.: 07823/9497-70

E-Mail: info@kanzleigruppe-weber.de
www.kanzleigruppe-weber.de

in Kooperation mit

WEBER Treuhand GmbH
Im Meßmersgrund 47, 77933 Lahr

WEBER Steuerberatungsges. mbH
Am Kirchplatz 7, 78132 Hornberg



**Liebe Lehrerinnen und Lehrer,
sehr geehrte NeubürgerInnen
und Gäste unserer Stadt,
verehrte Leserinnen und Leser,**

Lahr ist in vielerlei Hinsicht eine junge und dynamische Stadt.

Es freut mich, Ihnen eine neue Ausgabe der LahrInfo vorstellen zu dürfen. Die Broschüre beinhaltet geballtes Wissen rund um Lahr: Sie erfahren Wissenswertes und hilfreiche Informationen zu sozialen, kulturellen, medizinischen, religiösen und städtischen Einrichtungen sowie den in Lahr beheimateten Unternehmen und Betrieben. Kurz: Alles, was unsere Stadt bewegt!

Die Broschüre beinhaltet zahlreiche Verweise auf Veranstaltungen sowie Kultur- und Bildungseinrichtungen, die aufgrund der Pandemie bei Drucklegung der Broschüre vakant bzw. geschlossen sind. Die StadtInfo Lahr ist ein zuversichtlicher Blick nach vorne, dass wir bald wieder all die Dinge, die unser Leben bereichern, besuchen dürfen.

Getragen von den Gedanken der Teilhabe und Beteiligung sind Sie als Bürgerinnen und Bürger der Stadt Lahr zur aktiven Gestaltung unserer Stadt aufgerufen. Mit der Einführung des Stadtguldens konnten bereits 115 Projektvorschläge im Jahr 2019 umgesetzt werden. Wo und wie kann Lahr lebenswerter werden? Diese Frage steht hinter dem Stadtgilden-Projekt der Stadt Lahr. Konkrete Projektideen aus der Bürgerschaft sollen dadurch schnell und unkompliziert unterstützt und umgesetzt werden. Lesen Sie mehr zur Idee und dem Ablauf zur Einbringung von Projektideen auf Seite 42.

Ein starkes Stück Wirtschaftskraft liegt im Westen unserer Stadt: 140 Unternehmen mit mehr als 5.100 Beschäftigten sind auf dem Areal des Airport & Business Park Raum Lahr angesiedelt. Lahr ist ein wichtiges Mittelzentrum der Region dessen Unternehmen weltweit tätig sind, darunter auch zahlreiche Weltmarktführer. Weitere Informationen erhalten Sie ab Seite 54.



Gerade weil wir eine junge Stadt sind übernehmen wir Verantwortung für Natur und Umwelt. Als „Europäische Energie- und Klimaschutzkommune“ setzen wir Jahr für Jahr eine langfristig angelegte Klimaschutzstrategie fort, um Emissionen zu vermeiden, das Klima zu schützen und künftige Schäden vorzubeugen. Weiterführende Informationen zu diesem, uns alle betreffenden Thema, finden Sie auf Seite 63. Treten Sie in die Pedale! Wir arbeiten kontinuierlich an der Fortentwicklung unseres Radwegenetzes und bieten Ihnen neben Pedelec-Verleihstationen Ladestationen für Ihr E-Bike und sichere Fahrradboxen am Bahnhof. Mehr dazu erfahren Sie auf Seite 64.

Sie wollen sich ein Bild Ihres Gemeinderates und der Verwaltungsspitze machen? Dann schlagen Sie Seite 26 auf – hier finden Sie die Portraits und Kontaktdaten von Vertreterinnen und Vertretern des Stadtrates sowie der Verwaltungsspitze. Sprechen Sie uns an!

Lahr hat ein ausgezeichnetes Kulturprogramm, ein breites Angebot an Führungen, Bädern, Wander- und Themenwegen sowie ein großartiges Netz an Rad- und Mountainbikestrecken. Starten Sie jetzt!

Herzlichen Dank an den A+K Verlag aus Freiburg und den Mitarbeiterinnen und Mitarbeiter der Stadtverwaltung Lahr, die umfassend Daten, Zahlen und Informationen für Sie zusammengestellt haben.

Nun wünsche ich Ihnen viel Spaß beim Lesen.

*Markus Ibert,
Oberbürgermeister,
Lahr/Schwarzwald*

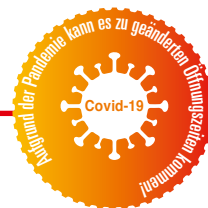

Inhalt

Grußwort	1
Notdienste	2
Stadtportrait: Lahr – Modern, bunt und weltoffen	4
Stadtpläne	8, 18
Straßenverzeichnis	12
Zahlenspiegel	13
Stadtteile	14
Stadtverwaltung	20
Bürgerbüro / KulTourBüro	21
Stadtverwaltung A–Z: Was erledige ich wo?	22
Gemeinderat Lahr	26
Jugendgemeinderat	28
Behörden	28
Bildung und Soziales: Beratungsstellen, Migration, Kinder, Jugendliche, Schulen, Mediathek, Kirchen, Senioren	29
Der Stadtgilden – Das Lahrer Bürgerbudget für eine lebenswerte Stadt	42
Typisch Lahr: Führungen und Kulturgänge durch Lahr	43
Freizeit in Lahr genießen	44
Freizeit: Kunst und Kultur	45
Freizeit: Parkanlagen, Bäder, Sport, Vereine, Verbände, Städtepartnerschaften	47
Gastronomie & Kulinarik	51
Sehenswürdigkeiten	52
Wirtschaftsstandort Lahr	54
Bauen / Wohnungsbau Lahr	56
startkLahr Airport & Business Park Raum Lahr	58
Flughafen Lahr	59
Wirtschaftsnahe Institutionen / Arbeitsgemeinschaft Lahrer Mittelständischer Industrieunternehmen	60
Umwelt und Verkehr	62
Verkehr	66
Parken in Lahr	68
Wichtige Telefonnummern	70
Gesundheit	70
Branchenverzeichnis	78
Internetlinks	79
Stichwortverzeichnis	80
Impressum	80

Notdienste

Polizei-Notruf	Tel. 1 10
Polizeirevier Lahr	
Friedrichstraße 17, 77933 Lahr	Tel. (07821) 27 70
Frauen-Notruf-Zentrale Lahr	
(im Polizeirevier Lahr)	Tel. (07821) 27 70
Integrierte Leitstelle Ortenau	Tel. (0781) 9 23 79 80
Feuerwehr/Rettungsdienst	
Rathausplatz 3	Tel. 1 12
Rettungsdienst und Krankentransport DRK	
Alte Bahnhofstraße 10/3, 77933 Lahr	Tel. (07821) 1 92 22
THW-Notrufnummer	Tel. (07821) 50 69 60
Gift-Notruf	Tel. (0761) 1 92 40
Ärztlicher Notfalldienst	
Wochenende und Feiertage	Tel. 116 117
Weißer Ring-Opfernotruf	Tel. 116 006
Kinder- und Jugendtelefon	Tel. 116 111

Telefonseelsorge

..... Tel. 0800-1 11 01 11 / Tel. 0800-1 11 02 22

Klinikum Lahr-Ettenheim

Klosterstraße 19, 77933 Lahr Tel. (07821) 93-0

Herzzentrum Lahr/Baden

Hohbergweg 2, 77933 Lahr Tel. (07821) 9 25-0

Tierheim Lahr

Flugplatzstraße 111, 77933 Lahr Tel. (07821) 4 35 97

E-Werk Mittelbaden AG & Co. KG (Strom)

Lotzbeckstraße 45, 77933 Lahr Tel. (07821) 2 80-0

bnNETZE GmbH (Strom/Wasser/Erdgas)

Alte Bahnhofstraße 10/4, 77933 Lahr

Entstördienst (24 Std., kostenlos) Tel. 0800-2 767 767

BGL – Bau- und Gartenbetrieb Lahr

(Müll/Straßen/Beleuchtung/Kanäle)

Gutleutstraße 23, 77933 Lahr Tel. (07821) 91 46-0

Weitere wichtige Telefonnummern siehe Seite 70

*Pure Freude
an Wasser*

GROHE



FÜR WELTWEITES DUSCHVERGNÜGEN –

IN LAHR GEFERTIGT

Im Werk Lahr, dem globalen LIXIL Kompetenzzentrum für Duschen und Duschsysteme, werden jährlich über 6 Millionen Handbrausen, 2 Millionen Brausestangen-Sets und 0,7 Millionen Duschsysteme der Marke GROHE mit höchster Präzision hergestellt und sorgen jeden Tag auf der ganzen Welt für das perfekte Duscherlebnis. Die Marke GROHE bietet eine riesige Auswahl an Duschsystemen, Thermostaten und Handbrausen, die Sie ganz nach Ihren Bedürfnissen und Ihren Designvorstellungen zusammenstellen können. Denn an einer Dusche, die genau Ihren Wünschen entspricht, haben Sie jeden Tag Freude. Mehr Informationen unter www.grohe.de



PART OF **LIXIL**

Modern, bunt und weltoffen – Die Stadt Lahr und ihre Bürgerinnen und Bürger



Mit einem markanten Brückenbau im Westen der Stadt begrüßt Lahr seine Besucher. Lahr ist wichtiges Mittelzentrum der Ortenau, liegt inmitten des Dreiländerecks Deutschland, Frankreich und der Schweiz und pflegt enge Kontakte zu seinen französischen Nachbarn.

Kurze Wege, hervorragende Bildungs- und Kulturangebote sowie vielfältige Einkaufsmöglichkeiten, attraktiver Wohnraum und eine ausgeprägte Vereinskultur machen Lahr zu einer abwechslungsreichen Heimat für junge Menschen, Familien und Senioren.

Die historische Innenstadt ist geprägt von einem attraktiven Einzelhandelsangebot und bietet entspannte Auszeiten in den zahlreichen Cafés und Restaurants. Markante, urbane Architektur durchbricht die historische Bausubstanz der Stadt

und bietet Raum für junge Menschen, moderne Geschichte (Stadtmuseum) und kreative Ideen (Zeit-Areal). Als Kulturstandort bietet Lahr ein umfangreiches Angebot an Festivals, Kleinkunst, Theater, Schauspiel, Konzerten, Kabarett und Ausstellungen. Für Naturliebhaber ist die Schutterstadt idealer Ausgangspunkt für zahlreiche Unternehmungen.

Das starke Mittelzentrum beheimatet zahlreiche, international agierende Unternehmen sowie mittelständische Betriebe und Dienstleister sowie etliche Kreativschmieden für Design, Textil, Grafik und Kunst.

Eine vielfältige Bevölkerungsstruktur mit über 100 verschiedenen Nationen prägt das Stadtbild und bereichert dieses mit neuen, kulturellen Facetten.



Chrysanthema



„Kunst in die Stadt“

SEPER



**WIR SIND IHRE SPEZIALISTEN
FÜR IMPLANTOLOGIE, KIEFER-
UND GESICHTSCHIRURGIE IN LAHR.**

UNSER KONZEPT IST DIE PARTNERSCHAFT!

Wir sind eine rein chirurgisch tätige Facharztpraxis für Implantologie und Mund-, Kiefer- und Gesichtschirurgie. Wir arbeiten, für Ihre bestmögliche Versorgung, Hand-in-Hand mit Ihrem Zahnarzt, Ihrem Hausarzt sowie Ihren Fachärzten. Dabei legen wir großen Wert auf den fachübergreifenden Austausch mit Kollegen.

Freundlichkeit, individuelle Beratung und Zuverlässigkeit sind uns für Sie wichtig. Informieren Sie sich persönlich und unverbindlich bei uns für Ihr Wohlbefinden. Wir freuen uns auf Sie und beraten Sie gerne.

IMPLANTATE

Endlich wieder lachen und kraftvoll zubeißen können.

Zahnimplantate sind der natürlichste Ersatz für verlorengegangene Zähne. Unsere langjährige Erfahrung und Routine ermöglicht bei Bedarf auch den Aufbau des Kieferknochens. Ein besseres Aussehen steigert das Selbstbewusstsein und damit die Lebensqualität. Sie fühlen sich gesünder und können wieder kräftig zubeißen.

KIEFER- UND GESICHTSCHIRURGIE

Schnell, schonend und erfolgreich. Wir führen chirurgische Behandlungen wie Weisheitszahnentfernungen, Wurzelspitzenresektionen und minimal-invasive Operationen im Gesichtsbereich schonend durch. Dies ermöglicht eine rasche Genesung und ein zuverlässiges Behandlungsergebnis.

ALT TRIFFT MODERN...

Im alten Lahrer Brauhaus auf dem zweiten Obergeschoss befinden sich unsere Praxisräume. Das Gebäude ist ein gelungener Repräsentant des alten badischen Industriebaus von 1895. Bis 1991 wurde in diesem Gebäude von der Offenburger Kronen Brauerei Bier gebraut. Bei der Praxisgestaltung war uns die Wiederherstellung des originellen industriellen Charakters des Gebäudes sehr wichtig. Die großzügigen und lichtdurchfluteten Zimmer mit den beruhigenden und dezenten Farben bieten Ihrer Behandlung eine ruhige und angenehme Atmosphäre.

**So finden Sie uns.
Termine nach Vereinbarung.**

Schützenstr. 32
77933 Lahr
Telefon: 07821-288-939-0
Fax: 07821-288-939-1
info@mkg-lahr.de
www.mkg-lahr.de

SEPER | KIEFERCHIRURGIE und
IMPLANTOLOGIE LAHR
DR. DR. LÁSZLÓ SEPER

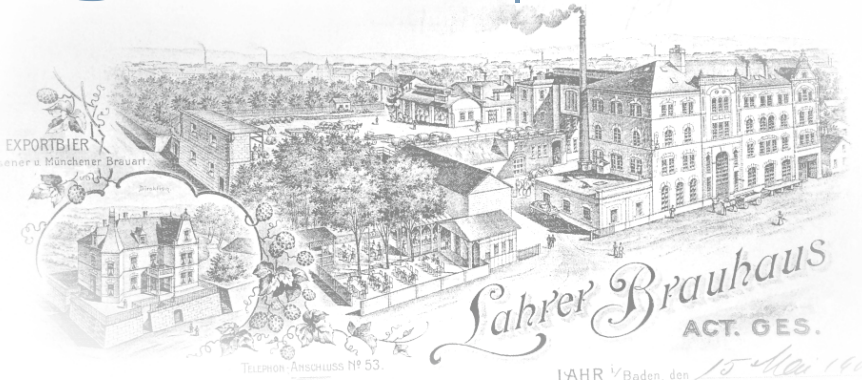

Außen Lahr. Innen Stadt. Einkaufen und Kultur(er)leben in der Innenstadt



Die Corona-Pandemie befeuert wie ein Katalysator den Strukturwandel in den Innenstädten. Als Konsumenten entscheiden wir darüber, wie unsere Innenstadt in Zukunft aussehen wird. Lahr profitiert von einer großen Vielfalt an Geschäften: ausgefallen, traditionsreich, trendig – von der Boutique über große Markengeschäfte bis hin zu ganz besonderen Produktparten. Die gepflasterten Straßen der ausgedehnten Fußgängerzone sind gesäumt von zahlreichen, inhabergeführten Geschäften mit überraschenden Produkten,

vielfältigem Angebot und persönlichem Service. Der Slogan „Außen Lahr. Innen Stadt“ vereint all das, was eine lebendige Innenstadt ausmacht: Kulturangebote, Bummeln, Einkaufen, Gastronomie und Begegnungen.

Stadt der Plätze

Von urban bis lauschig – acht einladende Plätze sind Kulisse etlicher Straßencafés, uriger Bars und authentischer Restaurants. Die historische Innenstadt ist Mittelpunkt für ein lebendiges Kulturleben mit wechselnden Kunstobjekten, Führungen sowie Veranstaltungen, wie die PuppenParade, das Kinderfest, das Open-Air Kino und die Chrysanthema.

Stadtmarketing Lahr

Kontakt:

Friederike Ohnemus, E-Mail: friederike.ohnemus@lahr.de
Martina Mundinger, E-Mail: martina.mundinger@lahr.de

Lahrer Werbegemeinschaft

Kontakt: Michael Schmiederer

E-Mail: info@werbegemeinschaft-lahr.de

Lahr genießen



Einkaufen in Lahr



Seepark



Wochenmarkt





Seepark



Via Ceramica

Neue Parkflächen im Westen

Im Lahrer Westen entstanden in Verbindung mit der Landesgartenschau 2018 neue Grün- und Freizeitflächen: Der Kleingartenpark, Bürgerpark und Seepark. Vor allem im Bereich des neu angelegten Sees findet die Lahrer Bevölkerung heute einen

idyllischen Ort für den Sonntagsspaziergang und Jugendliche Raum für eine aktive Freizeitgestaltung. Der Bürgerpark beheimatet eine am Oberrhein einzigartige Römeranlage, eine Sport- und Multifunktionshalle sowie Fußballfelder für den Vereins- und Schulsport.

Infobox



Lahr zählt rund 47.400 Einwohnerinnen und Einwohner und verzeichnet in den vergangenen Jahren einen überdurchschnittlichen Bevölkerungszuwachs. Mit seinen sieben Ortsteilen nimmt Lahr eine Fläche von fast 7.000 Quadratkilometern ein. Rund 24.500 Menschen sind in Lahr sozialversicherungspflichtig beschäftigt. Das ist ein Anstieg um 18 Prozent in den letzten fünf Jahren. Mehr als 14.400 Pendler kommen täglich aus der Region und Frankreich in die Stadt. Als Wirtschaftsstandort führender Unternehmen ist Lahr ein wichtiges Mittelzentrum der Region.

Eine gute Infrastruktur sowie vielfältige Entwicklungsflächen garantieren ein optimales Umfeld für Investoren und Unternehmen zur Schaffung neuer Arbeitsplätze. Als Einkaufsstadt bietet Lahr eine schöne Fußgängerzone mit Boutiquen, Fachgeschäften und einem kleinteiligen Einzelhandel. Rund 330 Vereine sowie zahlreiche Sporteinrichtungen tragen zum hohen Freizeitwert der Stadt bei.

TIPP:

Stadtführungen in Lahr

Treffpunkt für Stadtführungen ist von Mai bis September immer freitags um 17 Uhr am Stadtmuseum. Ergänzend gibt es im gleichen Zeitraum samstags um 15 Uhr spannende Themenführungen.

Infos: stadtmarketing@lahr.de



Bürgerpark

Bäckerei · Snackerei
Stehcafé

Kappus

Öffnungszeiten:
Mo-Fr 5.45-13.30
Sa 5.45-12.30
So, feiertags 8.00-11.00

Dinglinger Hauptstr. 51/1 · 77933 Lahr · Tel. 078 21/95 59 60



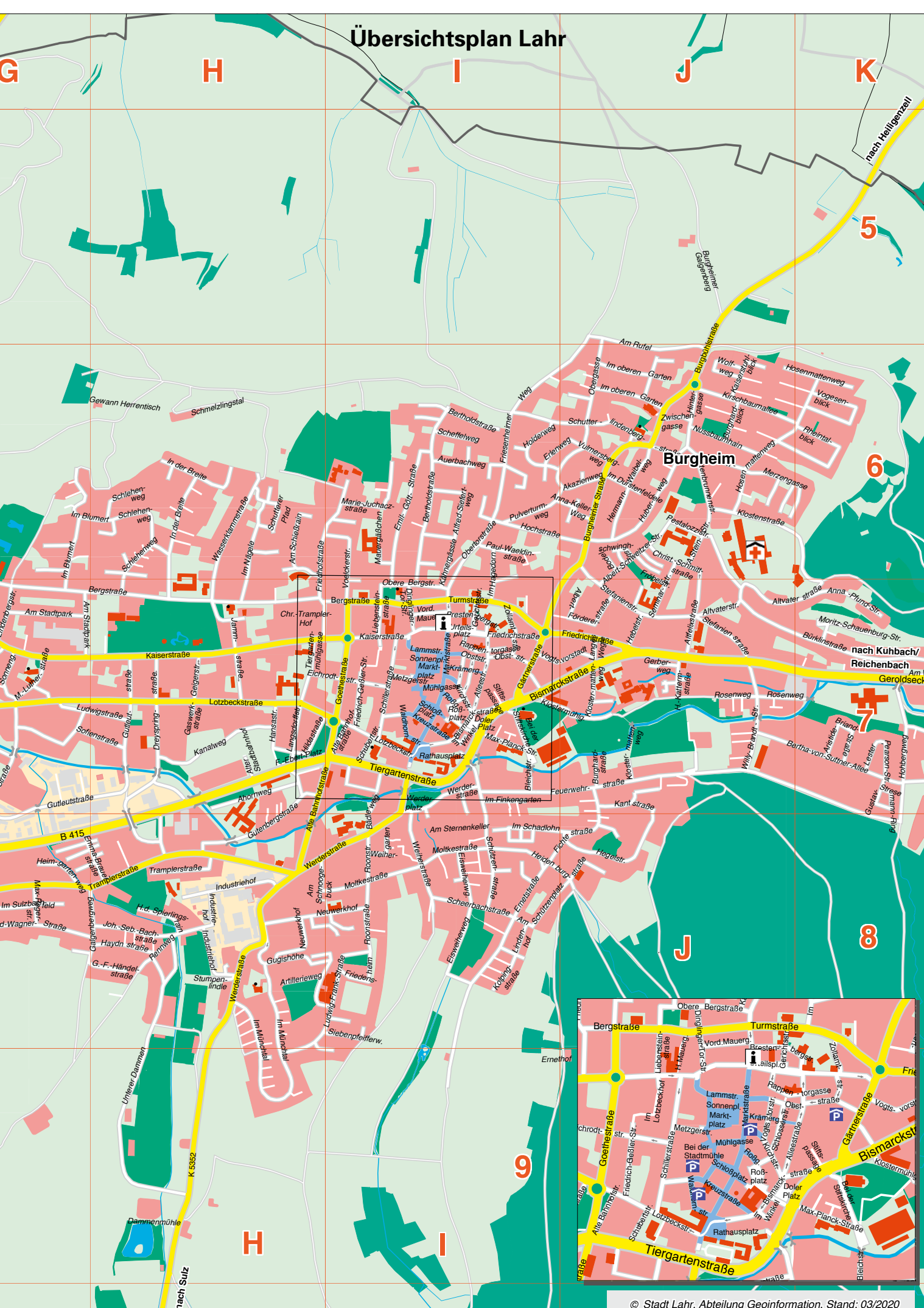



Stadtplan Lahr Stadtteile

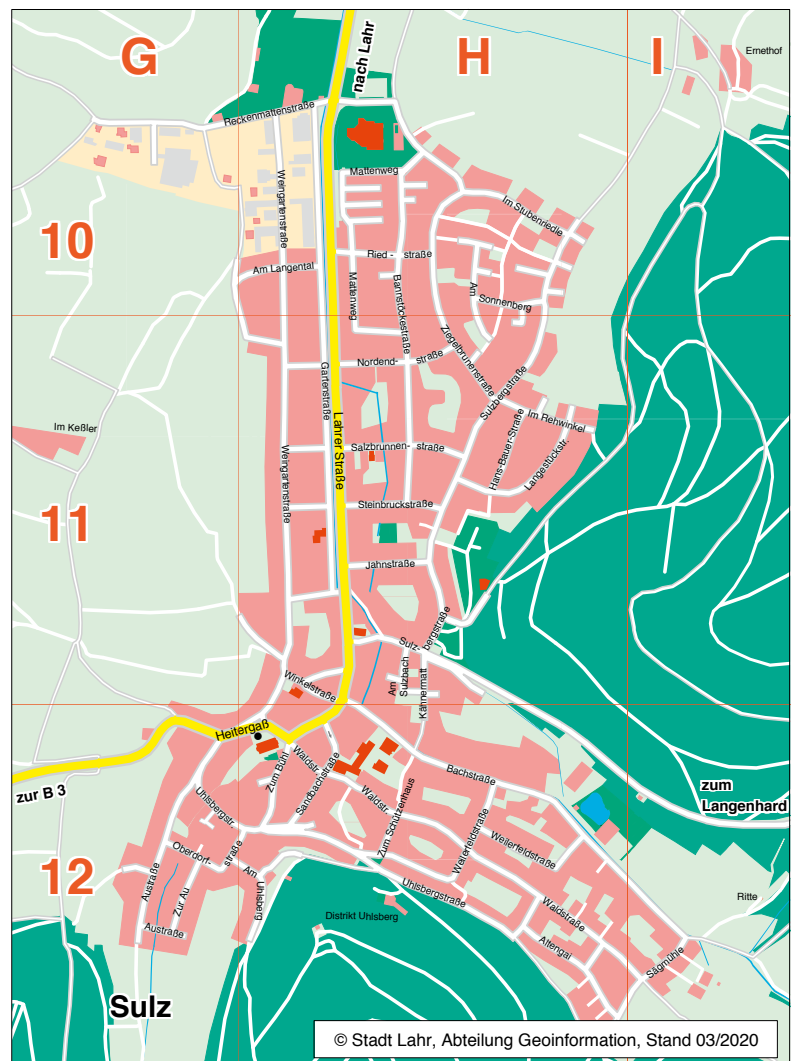
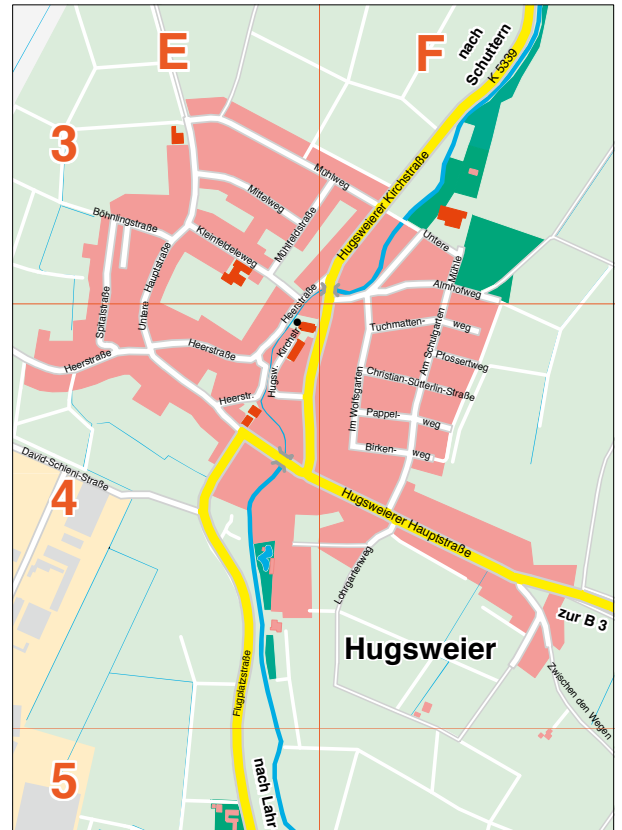
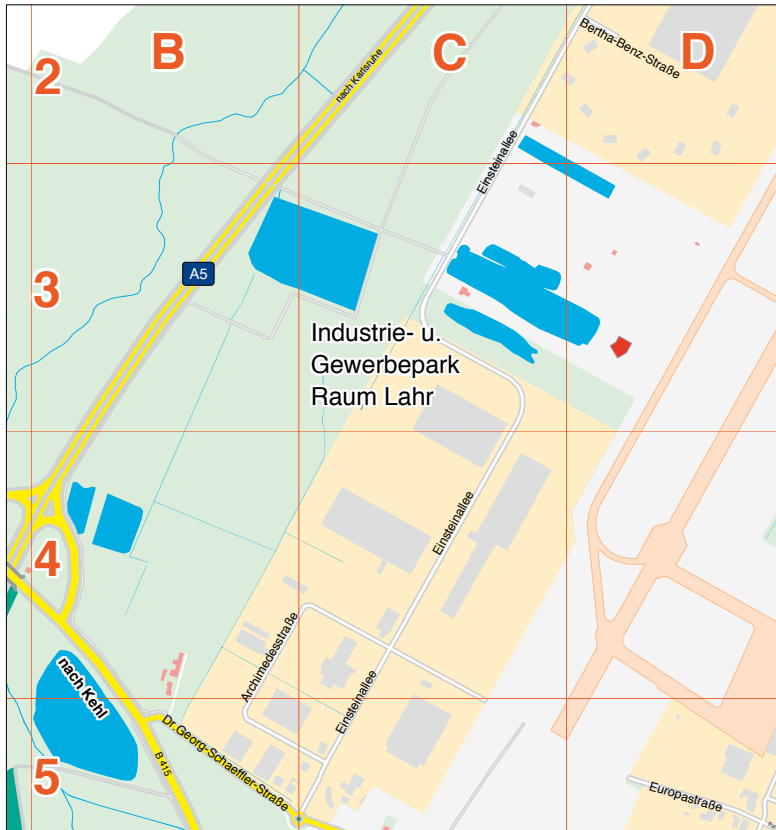

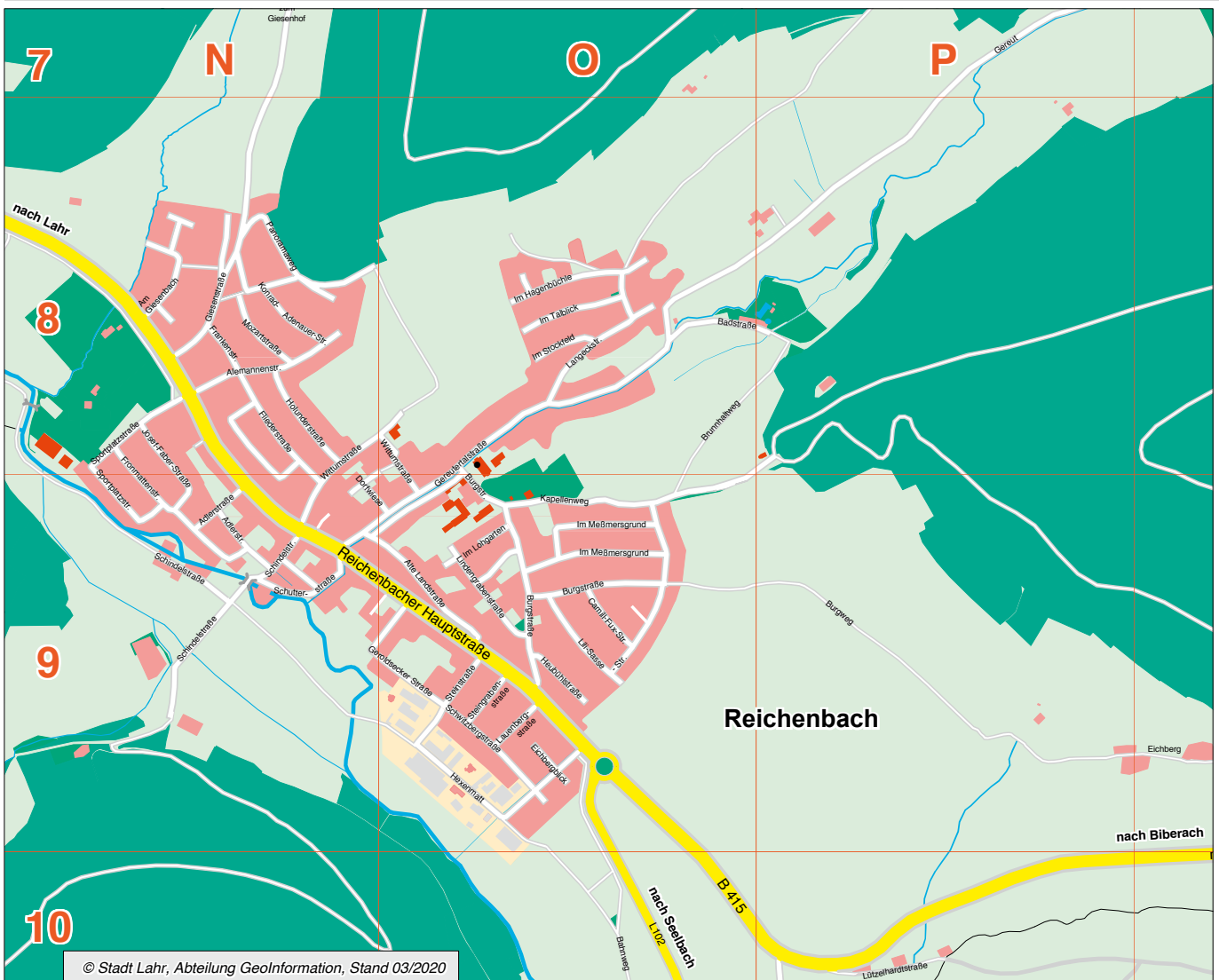
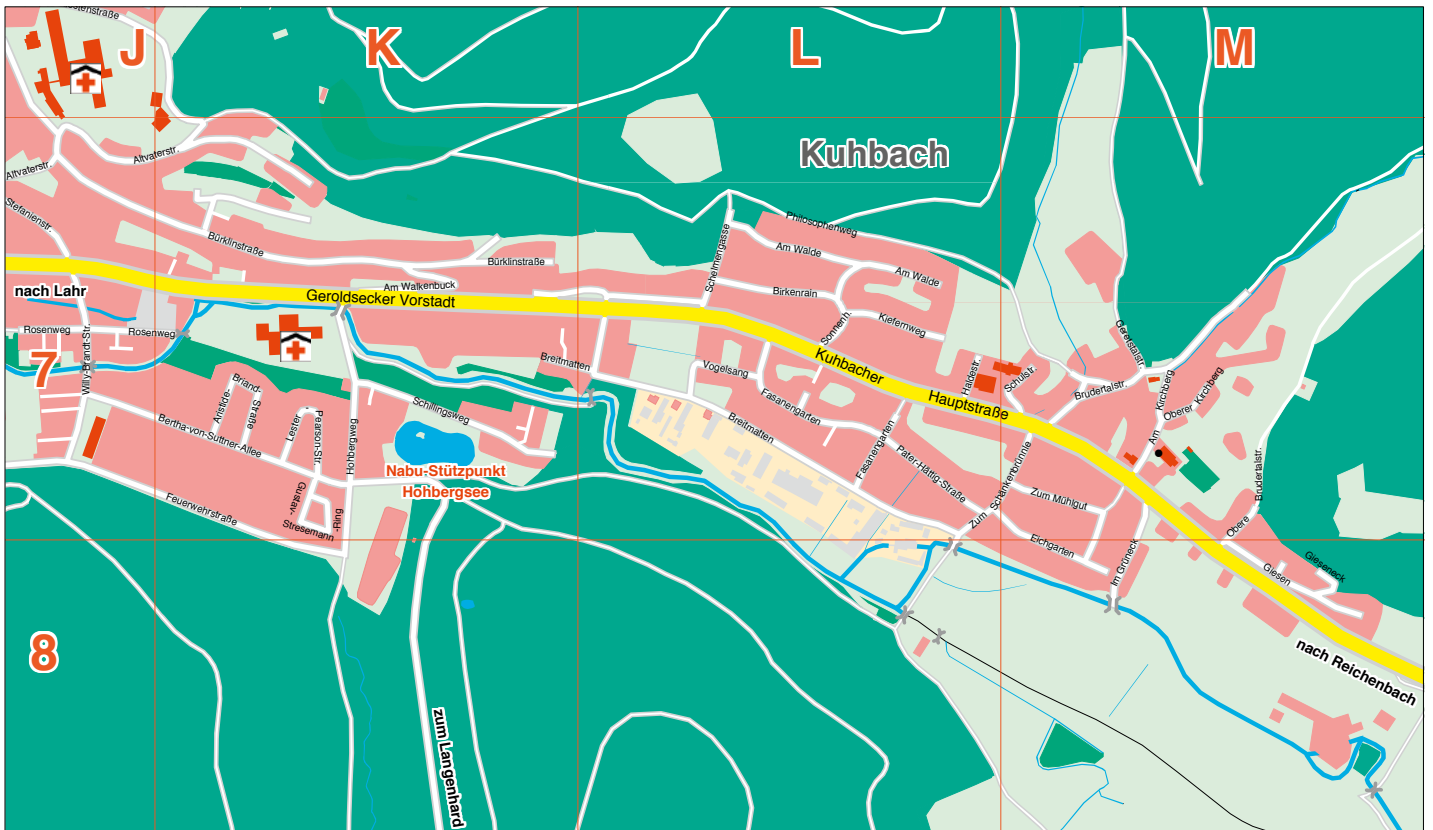



Straßenverzeichnis Lahr

Stadtpläne siehe Seiten 8–11 und 18

Adlerstraße	N9	Bleichstraße	I7	Georg-Deusch-Straße		Husarenstraße	F6
Ahornweg	H7	Blackschluck	F8		D9	Im Baderle	F9
Akazienweg	J6	Blumenstraße	C10–11	Georg-Friedrich-Händel-Straße	H8	Im Blumert	G6–7
Aktienhof	G7	Bodelschwinghstraße	J6	Georg-Kappus-Straße	C8 D8–9	Im Breitacker	C10
Albert-Förderer-Straße	J7	Böhlningstraße	E3	Georg-Vogel-Straße	F7	Im Dorfgarten	B10
Albert-Schweitzer-Straße	J6	Bottenbrunnenstraße	J6	Gerberweg	J7	Im Dornschlag	E8
Albrechtstraße	F7	Breisgaustraße	F8–9	Geretstalstraße	M7	Im Durstenfeldele	J6
Alemannenstraße	N8	Breitmatten	K7 L7	Gereut	P7 Q7	Im Ebert	F8–9
Alfred-Siefert-Weg	I6	Breslauer Straße	F7–8	Gereutertalstraße	N9 O8–9 P8	Im Finkengarten	I7
Alleestraße	I7	Brestenbergstraße	I7	Gerichtsstraße	I7	Im Gärtle	F9
Allmendstraße	E9	Bruckhirsch	B5	Geroldsecker Straße	O9	Im Götzmann	F8
Almhof	G4	Brudertalstraße	M7 N6–7	Geroldsecker Vorstadt		Im Grüneck	M7–8
Almhofweg	F3	Brunnenstraße	F9		J7 K7 L7	Im Hagedorn	I6–7
Almweg	E5	Brunnhaltweg	O8	Gewann Bruckhirsch	B5	Im Hagenbüchle	O8
Alte Bahnhofstraße	H7–8 I7	Burgbühlstraße	J6	Gewann Burgstall	J5	Im Hanfländer	B11 C11
Alte Bergstraße	O9	Burghardblick	J6	Gewann Ernet	I10	Im Heidel	G8
Alte Landstraße	N9 O9	Burghardstraße	J7	Gewann Ernet an der Allmend	I9	Im Keßler	G11
Alte Rheinstraße	F6–7	Burgheimer Galgenberg	J5	Gewann Etzmatt	I12	Im Krämerstal	I5
Alte Straße	G7	Burgheimer Straße	J6	Gewann Heidele	G8	Im Lohgarten	O9
Altengai	H12	Burgstraße	O9	Gewann Herrentisch	H6	Im Lotzbeckhof	I7
Alter Stadtbahnhof	H7	Burgweg	P9	Gewann Kleinvögele	G6	Im Meierleile	F9
Altfelixstraße	J7	Bürgerpark	F8 G8	Gewann Leimerfeld	K5	Im Meßmersgrund	O9
Altmühlgasse	G7	Bürklinstraße	J7 K7	Gewann Lerchenberg	G10	Im Münchtal	H8–9
Altvaterstraße	K7 J7	Camill-Fux-Straße	O9	Gewann Mitten im Ernet	I9	Im Nägele	H6–7
Am Gänsberg	F9	Carl-Benz-Straße	D7 E7	Gewann Münchhalde	F10	Im oberen Garten	J6
Am Giesenbach	N8	Christian-Sütterlin-Straße	F4	Gewann Obere Hosenmatten		Im Rehwinkel	H11
Am Kirchberg	M7	Christian-Tramper-Hof	H7		K6	Im Saum	B10 C10
Am Langental	H10	Christoph-Schmitt-Straße	J6	Gewann Oberwichere	C6	Im Schadlohn	I8
Am Lerchenberg	F7	Dammenmühle	H9	Gewann Oberwüstmatt	B11	Im Schillinger	F7
Am Lindenplatz	D8	David-Schienen-Straße	E4	Gewann Ritte	B10	Im Seeblick	B10
Am Mauerfeld	G7	Der obere Weg	H9	Gewann Schießrain	H6	Im Stockfeld	O8
Am Rufel	J5–6	Dinglinger Hauptstraße		Gewann Stegwäldchen	A4	Im Stritacker	B10 C10
Am Sandberg	G8		F7 G7 H7	Giesen	M8	Im Stubenriedle	H10
Am Scheidgraben	D8	Dinglinger-Tor-Straße	I7	Gieseneck	M8	Im Sulzbachfeld	G8
Am Schießrain	H6	Distrikt Ernet	I9	Giesenhof	N7	Im Talblick	O8
Am Schnoogebeck	H8	Doler Platz	I7	Giesenstraße	N8	Im Weilersfeld	D8
Am Schulacker	F9	Dorfweise	N9 O9	Glockengumpen	F7	Im Winkel	I7
Am Schulgarten	F4	Dr. Georg-Schaeffler-Straße	B5 C5 D5–6 E6	Goethestraße	I7	Im Wolfsgarten	F4
Am Schützenplatz	I8 J8	Draisstraße	D6–7 E6	Gottlieb-Daimler-Straße	D7	In der Breite	H6–7
Am Sonnenberg	H10–11	Dreyspringstraße	H7–8	Gugishöhe	H8	In der Siedlung	D8
Am Stadtpark	G7	Ebeneweg	F10	Günther-Hartmann-Straße	D8–9	Industriehof	H8
Am Sternenkeller	I8	Eichberg	P9 O9	Gustav-Stresemann-Ring	K7	Industriestraße	D8–9
Am Sulzbach	H11	Eichbergblick	O9	Gutenbergstraße	H7–8	Jahnstraße	H11
Am Uhlsberg	H12	Eichgarten	M7 L7	Güterhallenstraße	E6	Jakob-Müller-Straße	D9
Am Walde	L7	Eichholzstraße	D8–9	Gutleutstraße	G7–8 H7	Jammstraße	H7
Am Waldmattensee	B10	Eichrodtstraße	H7 I7	Haldestraße	L7	Johannisstraße	E6
Am Walkenbuck	K7	Einsteinallee	C4–D2	Hansastraße	H7	Johann-Sebastian-Bach-Straße	
Amtmann-Stein-Straße	J6	Eisenbahnstraße	E7 F7	Hans-Bauer-Straße	H11		H8
An den Stegmatten	E8–9	Eisweiherweg	I8	Hans-Inderfurth-Straße	D9	Josef-Faber-Straße	N8–9
An der Wolfsgurgel	F8 G8	Emil-Gött-Straße	I6	Hansjakobstraße	F6	Kähnergäble	I6
Anna-Keller-Weg	J6	Emma-Brauer-Straße	G8 H8	Haydnstraße	H8	Kähnermatt	H11–12
Anna-Pfund-Straße	K7	Erlenweg	I6 J6	Hebelstraße	J7	Kaiserstraße	H7 I7
Archimedesstraße	B4–5 C4	Ernethof	I10	Heerstraße	E4	Kaiserstuhlblick	J6
Aristide-Briand-Straße	K7	Ernetstraße	I8	Hegelstraße	J8	Kaiserswaldstraße	B10 C10
Artillerieweg	H8	Ersteiner Straße	D5	Hegweg	K6	Kanadaring	F7 G7
Auerbachweg	I6	Europastraße	D5–6 E5	Heidenburgstraße	I8 J8	Kanalweg	H7
Austraße	G12	Fasanengarten	L7	Heiligenbreite	E6 F6	Kantstraße	J7
Auwaldstraße	D8	Feuerwehrstraße	I7 J7 K7	Heiligenstraße	E5–6	Kapellenweg	O9
Bachstraße	H12 I12	Fichtestraße	I8 J7–8	Heimgartenweg	G8	Karl-Kammer-Straße	D7 E8
Bädleweg	I7–8	Fliederstraße	N8	Heitergaß	G12 H12	Karlstraße	F7
Badstraße	O8	Flugplatzstraße	E4–6	Herrmann-Waibel-Weg	J6	Kiefernweg	L7
Bahnhofplatz	E7	Frankenstraße	N8	Herrotweg	C10	Kirchstraße	I7
Bahnhofstraße	C11	Freiburger Straße	F7–8	Heubühlstraße	O9	Kirschbaumallee	J6
Bahnweg	O10	Friedensheim	I8	Heutalweg	G8	Kirschbaumplatz	J6
Bannstöckestraße	H10–11	Friedhofstraße	H6–7 I6	Hexenmatt	O9	Kleinfeldleweg	E3
Bastianweg	B10	Friedhofweg	D8	Hildastraße	H7	Klosterstraße	K6 J6
Beethovenstraße	G8	Friedrich-Deusch-Straße	C9 D8	Hildegard-Kattermann-Straße	J7	Klostermattenweg	J7
Bei der Linde	F9	Friedrich-Ebert-Platz	H7	Hinlehreweg	D6–7	Klostermühlgasse	I7
Bei der Stadtmühle	I7	Friedrich-Geßler-Straße	I7	Hinter dem Spierlingsrain	H8	Kolpingstraße	I8
Bei der Stiftskirche	I7	Friedrich-Heitz-Straße	C8	Hintere Mauergasse	I7	Königsberger Ring	E7 F7
Beim weißen Stein	F5–6	Friedrich-Maurer-Park	H8	Hintergasse	J6	Konrad-Adenauer-Straße	N8
Belleviller Platz	E7	Friedrichstraße	I7 J7	Hirtenstraße	F8	Krämergasse	I7
Bergstraße	G7 H7 I7	Friesenheimer Weg	I6 J5–6	Hochstraße	I6 J6	Kreuzstraße	I7
Bertha-Benz-Straße	D2	Fritz-Rinderspacher-Straße		Hohbergweg	K7	Kruttenaustraße	E5 F5–6
Bertha-von-Suttner-Allee	J7 K7		D4–5 E4	Holderweg	I6	Kuhbacher Hauptstraße	
Bertholdstraße	I6	Fröbelstraße	J6	Holunderstraße	N8		L7 M7–8
Biermannstraße	F6	Fronmattenstraße	N8–9	Hosenmattenweg	J6 K6	Kurzental	F9
Birkenrain	L7	Galgenbergweg	H8	Huberweg	J6	Lahrer Straße	H10–12
Birkenweg	F4	Gartenstraße	H10–11	Hugo-Eckener-Straße	E6	Lammstraße	I7
Bismarckstraße	I7 J7	Gärtnerstraße	I7	Hugsweierer Hauptstraße	E4 F4	Langeckstraße	O8
		Gaswerkstraße	H7	Hugsweierer Kirchstraße	E4 F3–4	Langehard	K9–12 L9–12
		Geigerstraße	H7	Hursterhofstraße	D8	Langenwinkler Hauptstraße	D8
						Langes Wegle	J7

Straßenverzeichnis Lahr / Zahlenspiegel



Langestückstraße H11	Nussbaumhain J6	Saarstraße F7	Tramplersstraße G8 H8
Langsdorffstraße H7	Oberdorfstraße G12 H12	Sägmühle I12	Tuchmattenweg F4
Lauenbergstraße O9	Obere Bergstraße I7	Salzbrunnenstraße H11	Tullastraße E6-7
Leopoldstraße F7	Obere Brudertalstraße M7 N6-7	Sandbachstraße H12	Turmstraße I7
Lester-Pearson-Straße K7	Oberer Kirchberg M7	Scheerbachstraße I8	Uhlsbergstraße G12 H12
Liebensteinstraße I7	Obergasse J6	Scheffelweg I6	Untere Bühne E9 F9
Lilienthalstraße E6	Obermatten E9	Schelmengasse I7	Untere Hauptstraße E3-4
Lili-Sasse-Straße O9	Obertorstraße I6-7	Schillerstraße I7	Untere Mühle F3
Limbruchmattenweg C8	Obststraße I7	Schillingsweg K7	Unterer Dammen H8-9
Limbruchweg D6	Ochsenberg F9	Schindelstraße N9	Urteilsplatz I7
Lindenbergsstraße G7	Offenburger Straße F6	Schlehenweg H6-7	Voelckerstraße I6-7
Lindengrabenstraße O9	Ölgasse G7	Schlittengasse F6-7	Vogelsandgasse F9
Lindenhof I8	Ortenaustraße F8	Schlosserstraße I7	Vogelsang L7
Lindenstraße C10-11	Ostlandstraße F8-9	Schloßplatz I7	Vogesblick K6
Lohrgartenweg F4	Otto-Hahn-Straße G7-8	Schnödenberggasse F10	Vogesstraße E7-9
Lotzbeckstraße H7 I7	Panoramaweg N8	Schubertstraße I7	Vogtstorstraße I7
Ludwig-Frank-Straße H8-9 I8	Pappelweg F4	Schulstraße M7	Vogtsvorstadt I7 J7
Ludwig-Huber-Platz C11	Parkring D8	Schutterer Pfad H6	Vordere Mauergasse I7
Ludwigstraße G7 H7	Pater-Hättig-Straße L7	Schutterlindenbergsstraße I6 J6	Vulmersbergweg J6
Luise-Müller-Straße D9	Paul-Waeldin-Straße I6	Schutterstraße N9	Waldhornstraße I7
Luisenstraße B10 C10	Pestalozzistraße J6	Schützenstraße I7-8	Waldstraße H12 I12
Lützelhardtstraße P10	Pflugstraße D8 C8	Schwarzwaldstraße F7 G7 H7	Wasserklammstraße H6-7
Lydia-Steinhauser-Straße D8	Pfossertweg F4	Schweichardtstraße E6	Weidenstraße F9
Marie-Juchacz-Straße I6	Philosophenweg L7	Schwitzbergstraße O9	Weihergarten I8
Marktplatz I7	Pulverturmweg I6	Seepark F8	Weierstraße I8
Marktstraße I7	Raiffeisenstraße E6-8	Seminarstraße J6-7	Weilerfeldstraße H12
Martin-Luther-Straße G7-8	Rainer-Haungs-Straße D5-6 E4-5	Senefelderstraße E6	Weinbergstraße G6-7
Mattenweg H10-11	Rappentorgasse I7	Siebenpfeifferweg I8	Weingartenstraße H10-11
Mauergäßchen I6	Rathausplatz I7	Sofienstraße G7 H7	Werderplatz I7
Mauerweg F7 G7	Rebhalde F9	Sonnengasse G7	Werderstraße H8 I7-8
Max-Planck-Straße I7	Rebweg C11	Sonnenhalde L7	Westendstraße B10 C10
Max-Reger-Straße G8	Reckenmattenstraße G10 H10	Sonnenplatz I7	Wiblesweg H9
Merzengasse K6 J6	Regine-Jolberg-Straße D9	Spitalstraße E3-4	Wießlingsmatt F5
Metzgerstraße I7	Reichenbacher Hauptstraße N8-9 O9	Sportplatzstraße N8-9	Wilhelmstraße F7
Mietersheimer Friedhofstraße F8	Rennweg H8	Stadtspark H7	Willy-Brandt-Straße J7
Mietersheimer Hauptstraße F8-9 G8	Rheinstraße E6 F6-7	Stefanienstraße J6-7	Winkelstraße H11
Mittelweg E3	Rheintalblick J6 K6	Steinbrückstraße H11	Wittumstraße N8-9 O8-9
Moltkestraße I8	Richard-Wagner-Straße G8	Steingrabenstraße O9	Wolfweg J6
Moritz-Schauenburg-Straße K7	Riedstraße H10	Steinobstweg C10	Wylerte Hauptstraße B10-11
Mozartstraße N8	Riedweg F8	Steinstraße O9	Zeppelinstraße E6
Museumsplatz I7	Rilkestraße F6	Stettiner Straße E7 F7	Ziegelbrunnenstraße H10-11
Mühlfeldstraße E3 F3	Ritte I12	Stiftspassage I7	Zollamtstraße I7
Mühlgasse I7	Rittmattenhof F3	Striegelgasse F6	Zum Bühl H12
Mühlweg E3 F3	Römerstraße E8 F8 G8	Stumpenlinde H8	Zum Mühlgut M7-8
Neugasse J6	Roonstraße I8	Sulzbergstraße H10-11	Zum Ried B10
Neuwerkhof H8 I8	Rosenweg J7	Tabakfeld C10	Zum Schänkenbrünne M7 L7
Niedermatten B10	Roßgasse I7	Tannenstraße D8	Zum Schützenhaus H12
Nordendstraße H11	Roßplatz I7	Theodor-Kaufmann-Straße E7	Zur Au G12
		Tiergartenmühlgasse H7	Zwischen den Wegen F4-5
		Tiergartenstraße I7	Zwischengasse J6

Zahlenspiegel Lahr und Stadtteile

Einwohnerzahlen

Stand: 31.12.2020

gesamt	47.411
nach Stadtteilen	
Kernort	31.561
Stadtteil Hugsweier	1.500
Stadtteil Kippenheimweiler	1.997
Stadtteil Kuhbach	1.560
Stadtteil Langenwinkel	2.005
Stadtteil Mietersheim	2.042
Stadtteil Reichenbach	3.049
Stadtteil Sulz	3.697

Flächennutzung

Stand: 31.12.2020

Gemarkungsfläche	
gesamt	6.985 ha
davon	
Siedlungsfläche	1.334 ha
davon	
Verkehrsfläche	704 ha
davon	
Vegetationsfläche	4.841 ha
davon	
Gewässerfläche	106 ha

Wirtschaftsstruktur

Stand: 2020

Sozialversicherungspflichtig Beschäftigte	24.500
Pendler	14.400

Gemeindesteuern und Abgaben

Stand: 2020

Hebesatz	
Gewerbesteuer	390 v. H.
Hebesatz Grundsteuer B	420 v. H.
Hebesatz Grundsteuer A	390 v. H.

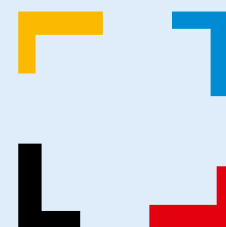

Schmutzwassergebühr je Kubikmeter

.	1,53 Euro
Niederschlagswasser- gebühr je Quadratmeter	0,23 Euro
Frischwasser je Kubikmeter	2,54 Euro



[Blick auf Hugsweiler](#)

Auf den folgenden Seiten finden Sie Kurzportraits der Lahrer Stadtteile mit Kontaktdaten.

Hugsweiler

Hugsweiler, am nordwestlichen Stadtrand von Lahr gelegen, ist mit rund 1.500 Einwohnern der kleinste Stadtteil von Lahr. Die erste urkundliche Erwähnung stammt aus der Amtszeit des Bischofs Richwin von Straßburg (912-933), der vor rund 1.100 Jahren das Dorf „Hugesuuillare“ (Hugsweiler) dem Stift St. Thomas in Straßburg übergab.

Das ehemals landwirtschaftlich geprägte Dorf hat sich nach dem Bau des Militärflughafens in der zweiten Hälfte des vergangenen Jahrhunderts zu einem beliebten Wohnort entwickelt. Der Verlauf der Schutter mit zwei historischen Sandsteinbrücken ist das prägende Element des alten Dorfkerns.

Zwei mobile Verkaufswagen auf dem Rathausplatz versorgen die Bewohner wöchentlich mit frischen Lebensmitteln, wie Wurst, Brot, Eier und Gemüse. Der Öffentliche Personennah-

verkehr verbindet den Ort im Stundentakt mit der Kernstadt und der benachbarten Großgemeinde Friesenheim.

Eine von der Stadtverwaltung und dem Ortschaftsrat unterstützte Bürgerinitiative („DORV“-Team) hat eine Konzeption für einen Dorfladen mit zusätzlichen sozialen Angeboten erarbeitet. DORV steht für Dienstleistung und ortsnahe Rundumversorgung. Im ehemaligen Schulgebäude befindet sich der evangelische Kindergarten „Farbklecks“.

Die als Mehrzweckhalle konzipierte Schutterlindenberghalle mit angrenzendem Sportheim wird für sportliche, kulturelle und gesellige Veranstaltungen genutzt. Die traditionsreiche Rubin Mühle ist der größte Industriebetrieb im Ort. Die Traubenannahmestation der Winzergenossenschaft Lahr, der Winzer aus Dinglingen, Hugsweiler und Mietersheim angehören, befindet sich am südöstlichen Dorfeingang. Beispielhaft ist das ehrenamtliche Engagement der Kirchen, Feuerwehr und Vereine im sozialen, kulturellen und sportlichen Leben.

Ortsverwaltung

Rathaus Hugsweiler
Hugsweierer Hauptstraße 23
77933 Lahr-Hugsweiler
Telefon
..... (07821) 4 33 32
E-Mail:
ovhugsweiler@lahr.de
Ortsvorsteher:
Georg Bader

Öffnungszeiten
Rathaus:
Mo..... 8.30–12 Uhr
Di.....
..... nach Vereinbarung
Mi..... 8.30–12 Uhr
Do..... 16–18 Uhr
... und nach Vereinbarung
Fr..... 8.30–12 Uhr

- *Spezialitäten aus unserer Region*
- *Fleisch u. Wurst Dosen*
- *Täglich frische Salate*
- *Heiße Theke*
- *Partyservice*

Kuhbacher Hauptstraße 53
77933 Lahr-Kuhbach
Telefon (07821) 72 10
www.dold-online.de





Kippenheimweiler

Kippenheimweiler

Kippenheimweiler liegt im Südwesten von Lahr und hat rund 2.000 Einwohner. Die erste urkundliche Erwähnung war im Jahr 1365. Geschichtlich war Kippenheimweiler immer eng mit Kippenheim verbunden (als Weiler von Kippenheim). Erst am 4. Januar 1805 wurde Kippenheimweiler selbständige Gemeinde. Im Zuge der Gemeindereform wurde Kippenheimweiler 1972 ein Lahrer Stadtteil. In Kippenheimweiler gibt es zwei Kindergärten mit Ganztagsbetreuung und Krippenplätzen sowie eine Kinderkrippe. Im Elisabeth-Walter-Schulhaus befindet sich die Grundschule Langenwinkel mit der Außenstelle Kippenheimweiler. Über den Caritasverband Lahr werden eine verlässliche Grundschule sowie eine Schülerhilfe angeboten.

Im Sommer schätzen viele Menschen den Waldmattensee als Naherholungsgebiet – einen schönen Badesee mit großer Liegewiese. Die Wasserqualität wird regelmäßig überwacht. Auf dem Gelände befindet sich eine Seegaststätte mit WC-Anlage und Umkleidekabine. Dorfbildprägend ist die sandsteinverzierte Erlöserkirche, im Ortsmittelpunkt befindet sich die im Jahre 1650 erbaute St. Blasius-Kapelle, das älteste Gebäude in Kippenheimweiler.



Kirche in Kuhbach

Kuhbach

Mit 185 Hektar Fläche und rund 1.500 Einwohnern ist Kuhbach zweitkleinster Stadtteil von Lahr. Die Erweiterungsmöglichkeiten sind nach Norden und Süden durch die Schwarzwaldvorberge, nach Osten durch den Stadtteil Reichenbach und nach Westen durch die Kernstadt begrenzt. Das Leben in Kuhbach hat einen besonderen Reiz. In der Nähe zur Kernstadt und gleichzeitig in der Nähe zu Wald und Natur hat sich Kuhbach zu einer lebendigen Wohngemeinde entwickelt. Der Stadtteil verfügt, neben Handwerksbetrieben, über eine intakte Infrastruktur mit Kindergarten und Grundschule, kleinen Geschäften und sozialen Einrichtungen, aktiven Kirchengemeinden, Organisationen und Vereinen.

Kuhbach bietet auch verschiedene Freizeiteinrichtungen. Für die „Kleinen“ gibt es einen Waldspielplatz zum Austoben und für alle, die gern ein Grillfeuer anwerfen, werden kostenlos zwei Grillplätze zur Verfügung gestellt: Der Grillplatz „Gieseneck“ sowie die „Eisweiherhütte“ auf dem Bolzplatz sind sehr beliebt und werden von den verschiedensten Gruppen, wie z. B. Schulen, Kindergärten, Vereine sowie auch Privatpersonen gern genutzt. Anmeldung dafür bitte bei der Ortsverwaltung Kuhbach.

Wohnmobilstellplatz

Seit 2016 nutzen zahlreiche Wohnmobilsten den idyllischen und zugleich zentral gelegenen Wohnmobilstellplatz, der das ganze Jahr über geöffnet hat.

Ortsverwaltung

Rathaus Kippenheimweiler
Wylter Hauptstraße 39
77933 Lahr-Kippenheimweiler
Telefon
..... (07825) 87 08 30
Fax (07821) 91 07 51 90
E-Mail:
ovkippenheimweiler@lahr.de
Ortsvorsteher:
Tobias Fäßler

Sprechstunde Ortsvorsteher:
Donnerstags: 17– 18 Uhr
und nach Vereinbarung
Öffnungszeiten Rathaus:
Mo..... 8–12 Uhr
Di..... 14–17 Uhr
Mi..... 8–12 Uhr
Do..... 14–18 Uhr
Fr..... 8–12 Uhr

Ortsverwaltung

Rathaus Kuhbach
Kuhbacher Hauptstraße 76
77933 Lahr-Kuhbach
Telefon
..... (07821) 97 89 70
Fax (07821) 91 07 51 70
E-Mail: ovkuhbach@lahr.de

Ortsvorsteher: Norbert Bühler
Öffnungszeiten Rathaus:
Mo..... 9–12 Uhr
Di..... 9–12 Uhr
Mi..... 9–12 Uhr
Do..... 9–12, 16–18 Uhr
Fr..... geschlossen

Langenwinkel

Der Stadtteil Langenwinkel geht auf das Jahr 1797 zurück und wurde von 1969 bis 1971 auf Grund der Nähe zum damaligen Nato-Flugplatz an den heutigen Standort umgesiedelt. Von damals etwa 250 Einwohnern haben sich knapp 200 dem Umsiedlungsprogramm des Bundes angeschlossen. Im Jahr 1972 wurde Langenwinkel im Zuge der baden-württembergischen Gemeinde- und Gebietsreform in die Große Kreisstadt Lahr eingemeindet. Heute hat Langenwinkel mit rund 600 Haushalten etwa 2.000 Einwohner, davon noch circa 35 sogenannte „Alt-Langenwinkler“. In Langenwinkel gibt es einen Kindergarten und eine Grundschule. Alle öffentlichen Gebäude in Langenwinkel sind barrierefrei zu erreichen.



Das Bürgerhaus in Mietersheim



Blick auf Langenwinkel

Mietersheim

Mietersheim, ältester Stadtteil Lahrs, wurde 762 erstmals urkundlich erwähnt und entwickelte sich vom alten Bauern- und Arbeiterdorf zu einer modernen Wohnsiedlung. Durch die Schaffung von Neubaugebieten erhöhte sich die Einwohnerzahl von 1.055 im Jahr 1963 bis heute auf rund 2.000. Die Ansiedlung der Hochschule für Polizei Baden-Württemberg, verschiedener Gewerbebetriebe und des Fachmarktzentrums haben zu einer intakten Infrastruktur beigetragen. Die Grundschule und der Kindergarten sind über den Stadtteil hinaus nachgefragt. Die guten Nahverkehrsverbindungen machen Mietersheim zur begehrten Wohngemeinde. Ortsmittelpunkt ist das Bürgerhaus. Ein erheblicher Anteil des ehemaligen Landesgartenschau Geländes befindet sich auf Mietersheimer Gemarkung. Der Seepark mit seinem Landschafts- und Badesees trägt maßgeblich zum hohen Naherholungswert des Stadtteils Mietersheim bei.

Ortsverwaltung

Rathaus Langenwinkel

Langenwinkler Hauptstraße 2
77933 Lahr-Langenwinkel
Telefon
..... (07821) 4 32 52
Fax ... (07821) 9 10-7 51 60
E-Mail:
ovlangenwinkel@lahr.de

Ortsvorsteherin:

Annerose Deusch

Öffnungszeiten Rathaus:

Mo. 8.30–12.30 Uhr
Di. 8.30–12.30 Uhr
Mi. 8.30–12.30 Uhr
Do. 14–18 Uhr
Fr. 8.30–12.30 Uhr

Ortsverwaltung

Rathaus Mietersheim

Mietersheimer Hauptstr. 21
77933 Lahr-Mietersheim
Telefon
..... (07821) 4 34 65
Fax ... (07821) 910-7 51 30
E-Mail:
ovmietersheim@lahr.de

Ortsvorsteherin:

Diana Frei

Öffnungszeiten Rathaus:

Mo. 8–12 Uhr
Di. ... 8.30–12 und 14–17 Uhr
Mi. 8–12 Uhr
Do. 14–18 Uhr
Fr. geschlossen

GNÄDIG G m b H
Fachmarkt
Ihr Partner für Handwerk und Industrie

Breisgaustraße 42
77933 Lahr/Schwarzwald
www.gnaedig-lahr.de

Telefon 078 21/9511-0
Telefax 078 21/9511-11
info@гнаedig-lahr.de

- Schlüsseldienst
- Schließanlagen
- Gartengeräte
- Werkzeuge

- Maschinen
- Heimwerkerbedarf
- Eisenwaren

- Aluleitern
- Befestigungstechnik





Reichenbach

Der staatlich anerkannte Erholungsort Lahr-Reichenbach liegt am Fuß der Burgruine „Hohengeroldseck“ am Eingang des Schuttertals. Nach Nordwesten öffnet sich das Tal in die Vorbergzone und die Rheinebene. Zwei romantische Seitentäler – das Giesental und das Gereutertal – verleihen Reichenbach mit seinen rund 3.000 Einwohnern eine besondere Lage mit einem reizvollen und harmonischen Wechsel von Feldern, Wiesen und Wäldern.

Von der Burgruine Hohen-Geroldseck genießen Besucher einen herrlichen Rundblick von den Schwarzwaldbergen bis zu den Vogesen. Umgeben von Wäldern ist der Ort eine Oase der Ruhe und bietet jedem Erholungssuchenden einmalige Naturerlebnisse bei bequemen Wanderungen auf gut ausgebauten und markierten Wanderwegen in einer Höhe von 190 bis 500 Metern.

Familien- und Freizeitbad Reichenbach e. V.

Das Freibad in Reichenbach wird seit 1998 vom Verein „Familien- und Freizeitbad Reichenbach e. V.“ betrieben. Das Freibad bietet für Klein und Groß, für Sportbegeisterte und Entspannungssuchende ein Schwimmer- und Nichtschwimmerbecken, ein separates Kinderbecken mit Wasserpilz sowie eine Wasserrutschbahn. Sportbegeisterte Badegäste können auf dem Gelände ein Fußballfeld, ein turniergerechtes Volleyball- und Basketballfeld, eine Bocciabahn und mehrere Tischtennisplatten nutzen.

Weitere Informationen: www.familienbad.info

Geroldsecker Qualitätsweg

Der Wanderweg wurde im Januar 2014 nach den Richtlinien „Wanderbares Deutschland“ des Deutschen Wanderverbandes zertifiziert. Er ist am bequemsten in zwei Abschnitten von



Talblick auf Reichenbach

jeweils ca. 20 km zu bewandern und führt von den Talorten Lahr-Reichenbach, Seelbach oder Wittelbach auf die Höhen des mittleren Schwarzwalds. An der Strecke liegen zwei Burgruinen mit schönen Aussichten, zwei historische Hammerschmieden und das Schutzgebiet „Nationales Naturerbe“ auf dem Langenhard.

Hammerschmiede Reichenbach

Seit 1997 wird die Schmiede vom Schwarzwaldverein betreut. Mit großem Engagement, viel Liebe und Zeitaufwand wurde die Hammerschmiede zu einem historischen Schmuckstück ausgebaut. Der Schwarzwaldverein lädt mit Führungen zu einer Reise in die Vergangenheit ein.

Weitere Informationen zu Hammerschmiede, Heimatmuseum und Bienengarten: www.schwarzwaldverein-reichenbach.de

Golfplatz

In unmittelbarer Nähe zum Lahrer Ortsteil Reichenbach erwartet Golfbegeisterte im Gereut ein 18-Loch Golfplatz in idyllischer Lage. Weitere Informationen: www.gc-ortenau.de

Ortsverwaltung

Rathaus Reichenbach

Burgstraße 8a
77933 Lahr-Reichenbach
Telefon
..... (07821) 97 26 10
Fax ... (07821) 9 10-7 51 80
E-Mail:
ovreichenbach@lahr.de

Ortsvorsteher:

Klaus Girstl
Öffnungszeiten Rathaus:
Mo..... 8–12 Uhr
Di..... 8–12 Uhr
Mi.... 8–12 und 16–19 Uhr
Do..... 8–12 Uhr
Fr..... 8–12 Uhr

Familie Fehrenbacher • Reichenbacher Hauptstraße 18 • 77933 Lahr • Tel. +49 7821 90 63 90 • Fax. +49 7821 90 63 933
adler@adler-lahr.de • www.adler-lahr.de

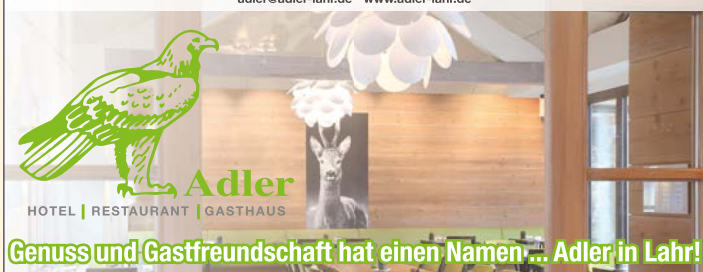

Pflugstraße 14

77933 Lahr-Langenwinkel

Tel. (07821) 4 23 66

Fax. (07821) 95 65 62

deutsch-gartengestaltung@t-online.de

www.deusch-gartengestaltung.de

Sulz

Der größte Lahrer Stadtteil mit derzeit gut 3.600 Einwohnern ist geprägt durch ein vielfältiges Vereinsleben. Kindergärten, Grundschule, Handwerksbetriebe aller Berufssparten, zwei niedergelassene Ärzte, ein Zahnarzt, zwei Geldautomaten, ein Supermarkt, eine Bäckerei, eine Postannahmestelle und ein mobiler Metzgereiwagen sichern die Grundversorgung der Bevölkerung. Eingebettet in Wald und Weinreben, hat sich der Stadtteil Sulz zu einer attraktiven Wohngemeinde in Kernstadtnähe entwickelt. Es gibt schöne, gut ausgeschilderte Wanderwege. Der 2021 eingerichtete Jubiläumsweg bietet sich als wunderbare Rundwanderung an. Der Langenhard ist ein beliebtes Ausflugsziel. Von dort genießen Wanderer einen herrlichen Fernblick über den Schwarzwald bis hin zu den Vogesen.

Wer sich ein paar Stunden Zeit nimmt, kann den Wasserpfad Sulzbachtal über Trittsteine und Holzstege begehen. Der abenteuerliche Pfad, der an seltenen Tieren und Pflanzen vorbeiführt, darf vom 1. Mai bis 30. September begangen werden. Aufgrund des Biotops dürfen maximal 10 Personen gleichzeitig laufen. Größere Gruppen müssen einen 15-minütigen Abstand einhalten. Wasserfeste und trittsichere Schuhe sind unabdingbar. In fachkundigen Gruppenführungen vermitteln ausgebildete Scouts vielseitiges Wissen und naturnahe Erlebnisse.

Infos gibt es unter www.lahr.de. Führungen können bei der Ortsverwaltung Sulz direkt gebucht werden.

Idyllisch in Wald und Wiesen liegt das Naturbad Sulz. Natürlich aufbereitetes Wasser, frei von jeglicher Chemie, lädt zum Schwimmen und Baden ein. Mittelpunkt des Bades ist die attraktive Wasserfläche des Naturteichs mit integrierten Holz- und Liegestegen. Bei der Gestaltung des Naturteichs und des Geländes wurde großer Wert auf die Verwendung von natürlichen Materialien wie Holz, Kies und Naturstein gelegt.



Naturbad Sulz



Blick über Sulz

Ortsverwaltung

Rathaus Sulz

Lahrer Straße 18

77933 Lahr-Sulz

Telefon . . . (07821) 98 35 70

Fax . . . (07821) 9 10-7 51 40

E-Mail: ovsulz@lahr.de

Ortsvorsteher: Rolf Mauch

Öffnungszeiten Rathaus:

Mo 8.30–12 Uhr

Di 8.30–12 Uhr

Mi 8.30–12 Uhr

Do . . 8.30–12 und 14–18 Uhr

Fr 8.30–12 Uhr

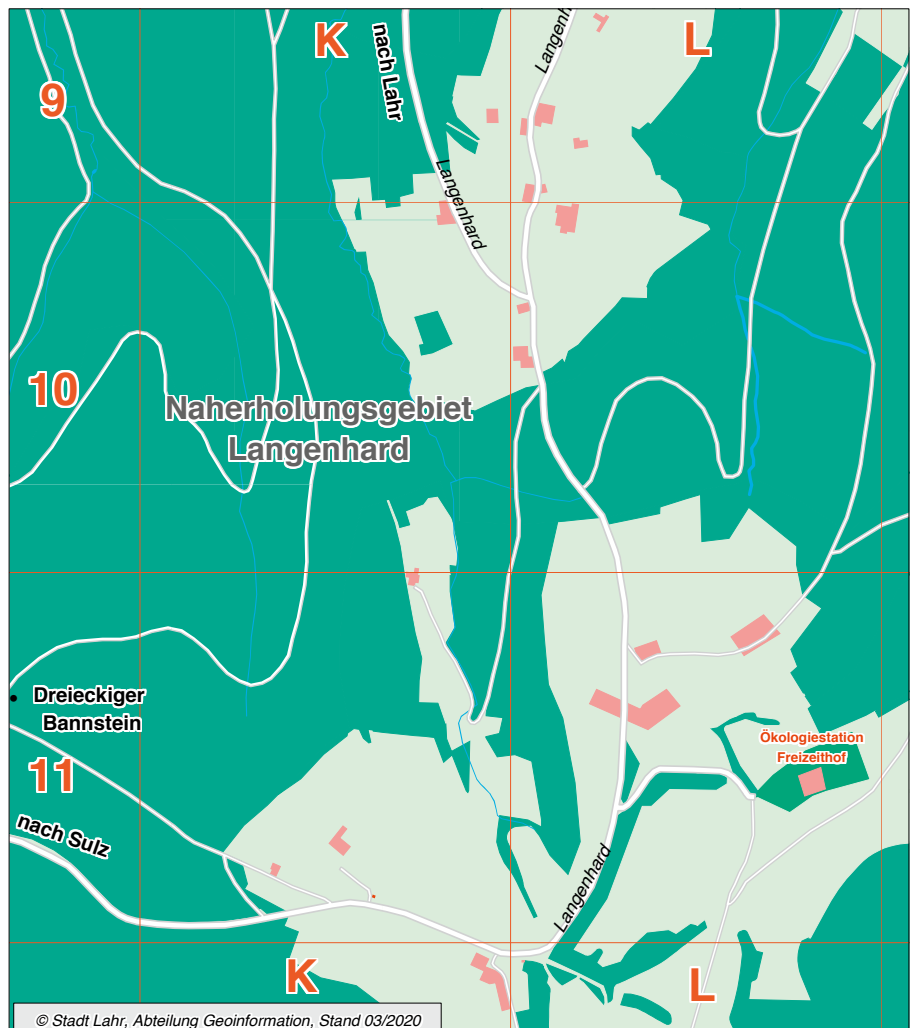



Ehemaliges Dinglinger Rathaus



Burgheimer Kirche

Ältere Stadtteile (ohne eigene Ortschaftsverfassung):

Dinglingen

Dinglingen wurde urkundlich als „Villa Tuntelinga“ erstmals 961 erwähnt. Tatsächlich dürfte das Dorf jedoch einige Jahrhunderte älter sein und auf eine alemannisch-fränkische Besiedlung zurückgehen. Schon zuvor, im späten 1. Jahrhundert nach Christus, hatten die Römer hier einen Straßenposten angelegt, der sich in den folgenden Jahren zu einer Siedlung mit bedeutender Töpfereiproduktion entwickelte, die um 230 wieder aufgegeben wurde.

Seit dem Spätmittelalter gehörte Dinglingen mit Lahr, Mietersheim, Hugsweier und Altenheim immer zu der selben staatlichen Herrschaft, seit 1803 zu Baden. Eine eigene Gemarkung besaß das Dorf bis ins frühe 19. Jahrhundert nicht, zu eng waren seine herrschaftlichen, rechtlichen und ökonomischen Beziehungen zu Lahr und Mietersheim.

Gleichwohl war Dinglingen spätestens seit der ersten urkundlichen Erwähnung ein eigenständiges Gemeinwesen, dem es im 19. Jahrhundert gelang, sich im Zuge der Industrialisierung vollständig von Lahr zu lösen. Im Jahr 1933 wurde es eingemeindet. Heute liegen auf ehemaliger Dinglinger Gemarkung die bedeutendsten Lahrer Industrien und Wohngebiete, wobei das Dorf seine mentale Eigenständigkeit bewahrt hat.

Burgheim

In Burgheim liegt eines der wertvollsten Denkmäler des Oberrheins: Die Burgheimer Kirche. Die ursprüngliche Kirche

war im frühen 7. Jahrhundert eine der ersten Steinkirchen am Oberrhein. Die heutige Kirche geht auf einen romanischen Neubau zurück. Die rechtlichen Beziehungen Burgheims zu Lahr waren immer sehr eng, ein konkretes Eingemeindungsdatum lässt sich nicht bestimmen.

Das Dorf wuchs baulich erst im 19. Jahrhundert mit Lahr zusammen, hat aber seine Eigenart bis heute bewahrt.

**Haben Sie Ihre Heizkosten im Griff!
Wollen Sie Ihre Energiekosten reduzieren?
Wir beraten Sie gerne – ein Anruf genügt!**

Straubmüller Jun.
Isoliertechnik GmbH



*Vereinbarung
Klausur*

- Isolierungen für Wärme – Kälte – Schall- und Brandschutz
- Isolierung an Heizungs- und Sanitärleitungen
- Brandschutzarbeiten – Verkleidung und Abschottungen
- Trockenbauarbeiten und Montagedecken
- Lieferung und Montage von Haushalts- und Gewerbekühlzellen
- Dämmung an Kellerdecken, Speicherböden und Dachschrägen

Wir beraten Sie gerne über Energiesparmöglichkeiten an und in Ihrem Haus.

77933 Lahr-Sulz · Gartenstraße 57
Tel. 078 21/98 35 00 · Fax 078 21/98 35 01
eMail: straubmueller-lahr@t-online.de
www.straubmueller-isoliertechnik.de



Rathaus

Stadtverwaltung Lahr

Oberbürgermeister

Markus Ibert

Rathaus 1, Rathausplatz 4Tel. 9 10-01 00

Erster Bürgermeister

Guido Schöneboom

Rathaus 1, Rathausplatz 4Tel. 9 10-01 05

Bürgermeister

Tilman Petters

Rathaus 2, Rathausplatz 7Tel. 9 10-06 00

Oberbürgermeister, Bürgermeister,

Gemeinderat siehe Seite 26

Ämter

Haupt- und PersonalamtTel. 9 10-01 11

E-Mail: hauptamt@lahr.de oder

personalabteilung@lahr.de

RechnungsprüfungsamtTel. 9 10-01 90

E-Mail: rpa@lahr.de

Rathaus Lahr

Rathaus 1 (Hauptgebäude): Rathausplatz 4, 77933 Lahr

Rathaus 2: Rathausplatz 7, 77933 Lahr

Telefon-Vermittlung/Zentrale(07821) 9 10-00

.....Fax (07821) 9 10-02 22

E-Mail: info@lahr.de

Internet: www.lahr.de

Öffnungszeiten

der Verwaltung:

Mo. 8.30–12.30 Uhr

Di. 8.30–12.30 Uhr

Mi. 8.30–12.30 Uhr

Do. 13–18 Uhr

Fr. 8.30–12.30 Uhr

Sprechzeiten

des Bürgerbüros:

Mo. 8.30–17 Uhr

Di. 8.30–17 Uhr

Mi. 8.30–13 Uhr

Do. 8.30–18 Uhr

Fr. 8.30–17 Uhr

Sa. 10–13 Uhr

Amt für Kommunikation, Digitalisierung und Projektentwicklung

.....Tel. 9 10-15 50

E-Mail: pressestelle@lahr.de

StadtkämmereiTel. 9 10-02 01

E-Mail: kaemmerei@lahr.de

Rechts- und Ordnungsamt

.....Tel. 9 10-03 01

E-Mail: rechtsamt@lahr.de

Kulturamt

.....Tel. 95 02 10

E-Mail: kulturamt@lahr.de

Amt für außerschulische Bildung

VolkshochschuleTel. 9 18-0

E-Mail: vhslahr@lahr.de

MediathekTel. 9 18-2 17

E-Mail: mediathek@lahr.de

Städtische Musikschule LahrTel. 9 10-04 30

E-Mail: musikschule@lahr.de

Amt für Soziales, Schulen und Sport

.....Tel. 9 10-50 01

E-Mail: soziales@lahr.de

Stadtbauamt

.....Tel. 9 10-06 01

E-Mail: stadtbauamt@lahr.de

Stadtplanungsamt

.....Tel. 9 10-06 81

E-Mail: stadtplanungsamt@lahr.de

Amt für Geoinformation und Liegenschaften

GeoinformationTel. 9 10-07 01

E-Mail: geoinformation@lahr.de

Liegenschaften und Verwaltungsservice

.....Tel. 9 10-07 01

E-Mail: liegenschaften@lahr.de

Ortsverwaltungen

Hugsweiler

Hugsweierer Hauptstraße 23Tel. 4 33 32

Kippenheimweiler

Wylerner Hauptstraße 39Tel. (07825) 87 08 30

Kuhbach

Kuhbacher Hauptstraße 76Tel. 97 89 70

Langenwinkel

Langenwinkler Hauptstraße 2Tel. 4 32 52

Mietersheim

Mietersheimer Hauptstraße 21Tel. 4 34 65

Reichenbach

Burgstraße 8aTel. 97 26 10

Sulz

Lahrer Straße 18Tel. 98 35 70

(siehe auch Vorstellung der Lahrer Stadtteile ab Seite 14)

Sonstige Einrichtungen

Städtische Wohnungsbau GmbH LahrTel. 91 43-0

Treffpunkt StadtmühleTel. 2 17 87

Kreis-Sozial- und JugendamtTel. 9 54 49-23 00

FriedhofsverwaltungTel. 3 96 10

Bürgerbüro

Das Bürgerbüro ist das Herzstück der bürgernahen Verwaltung und die zentrale Anlaufstelle für die Bürgerinnen und Bürger der Stadt Lahr. Es bietet umfassende städtische Serviceangebote und liegt zentral am Rathausplatz.

Vom Abfallkalender bis zur Beantragung von Wahlunterlagen werden im Bürgerbüro viele verschiedene Dienstleistungen an einem Ort angeboten. Es werden Auskünfte erteilt, Termine vermittelt, Bürgeranliegen aufgenommen.

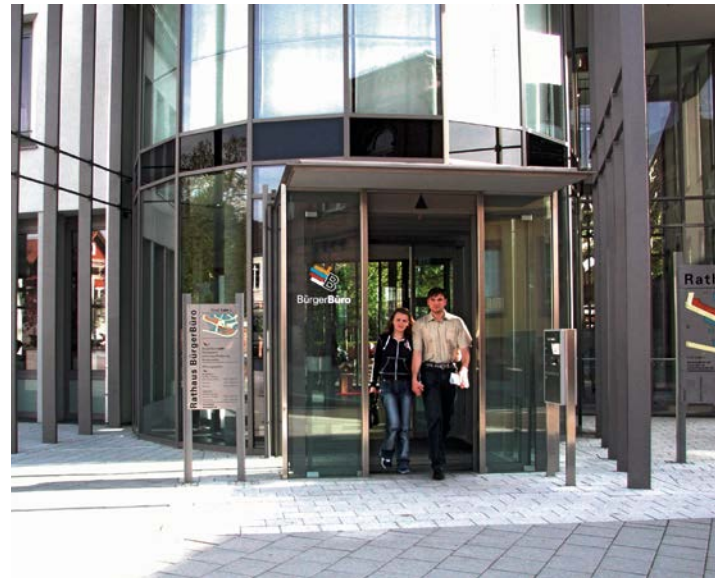

Bürgerbüro

Bürgerbüro

Bürgerbüro Lahr

Rathausplatz 4 Tel. (07821) 9 10-03 33

..... Fax (07821) 9 10-04 44

E-Mail: buergerbuero@lahr.de

Internet: www.lahr.de

Öffnungszeiten:

Mo, Di, Fr 8.30–17; Mi 8.30–13; Do 8.30–18; Sa 10–13 Uhr

KulTourBüro Lahr Tickets & Touristik

Sie möchten sich nach Theateraufführungen, aktuellen Ausstellungen, Konzerten oder sonstigen Kulturveranstaltungen erkundigen? Neben touristischen Auskünften und vielfältigem Informationsmaterial erhalten Sie im KulTourBüro auch Abos und Eintrittskarten im Vorverkauf für Veranstaltungen des Kulturamts und weiterer regionaler und überregionaler Veranstalter.

Das KulTourBüro ist Anlaufstelle für Beratungen zur Freizeitgestaltung, für Führungen oder Ausflüge in die Umgebung, Wanderungen sowie Ansprechpartner bei der Suche nach Ferienwohnungen und Hotels, außerdem Verkaufsstelle für Lahrer Souvenirartikel.



KulTourBüro im Alten Rathaus

KulTourBüro

KulTourBüro Lahr – Tickets & Touristik

Altes Rathaus, Kaiserstraße 1

..... Tel. (07821) 95 02-10

E-Mail: kultour@lahr.de

Internet: www.kultur.lahr.de

www.PopuLahr.de

facebook.com/Kulturamt.Lahr/

instagram.com/lahrkultur/

Öffnungszeiten:

Di–Fr 10–16.30; Sa 10–13 Uhr; So, Mo geschlossen

Elektro Billian
 **euronics**
Für Dein bestes Zuhause der Welt

Elektro Billian GmbH | Reichenbacher Hauptstr. 70 | 77933 Lahr

T 07821 97410 | info@billian.de | www.billian.de

Dr. Schalk & Kollegen RECHTSANWÄLTE

Dr. Werner Schalk

Wolfgang Reichert

Fachanwalt für Arbeitsrecht

Fachanwalt für Strafrecht

Alexandra Kellal

Christof R. Schalk

Fachanwalt für Familienrecht

Fachanwalt für Verkehrsrecht

Thomas Tock

Fachanwalt für Versicherungsrecht

Fachanwalt für Verwaltungsrecht

Lahr · Schillerstr. 4 · ☎ (07821) 2 4243 + 2 4620 · Fax 2 9722
E-Mail: kanzlei@rae-schalk.de · ra-schalk.adac-vertragsanwalt.de



Stadtverwaltung von A–Z: Was erledige ich wo?

Stichwort	Amt/Abteilung/Sachgebiet	Ort	Telefon
Abfallberatung	Eigenbetrieb Abfallwirtschaft Ortenaukreis 779652 Offenburg	Badstraße 20,	(0781) 8 05 96 00
Abfallkalender	Bürgerbüro	Rathausplatz 4	9 10-03 33
Abgeschlossenheitsbescheinigungen	Bauordnung	Rathausplatz 4	9 10-03 50
Abmeldung	Bürgerbüro	Rathausplatz 4	9 10-03 33
Abonnements	KulTourBüro – Tickets & Touristik	Kaiserstraße 1	95 02-10
Abwassergebühren	Beteiligung, Betriebswirtschaft und Steuern	Rathausplatz 4	9 10-02 20
Allg. Sozialberatung für Spätaussiedler	Soziales	Rathausplatz 7	9 10-50 01
Altlastenankunft	Liegenschaften und Verwaltungsservice	Schillerstraße 23	9 10-06 64
Altstadtsanierung	Liegenschaften und Verwaltungsservice	Rathausplatz 7	9 10-06 14
Anmeldung	Bürgerbüro	Rathausplatz 4	9 10-03 33
Anruf-Sammel-Taxi	Ratsarbeit, Marketing und Internationales	Rathausplatz 4	9 10-01 11 / 9 10-01 21
Ansichtskarten	KulTourBüro – Tickets & Touristik	Kaiserstraße 1	95 02-10
Anwohnerparkausweise	Bürgerbüro	Rathausplatz 4	9 10-03 33
Arbeitsgenehmigung Ausländer	Öffentliche Sicherheit und Ordnung	Rathausplatz 4	9 10-03 21
Aufenthaltsbescheinigung	Bürgerbüro	Rathausplatz 4	9 10-03 33
Aufenthaltsurlaubnis	Öffentliche Sicherheit und Ordnung	Rathausplatz 4	9 10-03 21
Aufgebot/Anmeldung Eheschließung	Standesamt	Rathausplatz 4	9 10-03 61
Aufsuchende Jugendarbeit	Soziales	Rathausplatz 7	9 10-50 01
Ausbildung	Personal und Organisation	Rathausplatz 4	9 10-01 71
Ausflugsinformationen	KulTourBüro – Tickets & Touristik	Kaiserstraße 1	95 02-10
Auskunftssperre im Melderegister	Bürgerbüro	Rathausplatz 4	9 10-03 33
Ausleihe von Medien	Mediathek Lahr	Kaiserstraße 41	9 18-2 17
Ausschreibungen (VOB, VOL)	Stadtbauamt/Liegenschaften und Verwaltungsservice	Rathausplatz 7	9 10-06 63
Ausschuss für Soziales, Schulen und Sport	Soziales	Rathausplatz 7	9 10-50 01
Außenwerbung	Kulturamt	Kaiserstraße 1	95 02-0
Ausstellungsinformationen	KulTourBüro – Tickets & Touristik	Kaiserstraße 1	95 02-10
Bauberatung	Stadtplanungsamt	Schillerstraße 23	9 10-06 81
Baugenehmigungen (Kenntnisgabeverf.)	Bauordnung	Rathausplatz 4	9 10-03 50
Bauplatzangebote	Liegenschaften und Verwaltungsservice	Schillerstraße 23	9 10-06 10
Baustelleneinrichtung	Öffentliche Sicherheit und Ordnung	Rathausplatz 4	9 10-03 21
Bauvoranfragen	Bauordnung	Rathausplatz 7	9 10-03 50
Bebauungspläne	Stadtplanungsamt	Schillerstraße 23	9 10-06 81
Beglaubigungen	Bürgerbüro	Rathausplatz 4	9 10-03 33
Beratungsdienst Sprachförderung (mobil)?	Kinder, Jugend und Familie	Rathausplatz 7	9 10-50 01
Beschwerden	Bürgerbüro	Rathausplatz 4	9 10-03 33
Bestattung	Öffentliches Grün und Umwelt/ Bau- und Gartenbetrieb	Rathausplatz 7	9 10-06 71
Bewerbungen/Stellenausschreibungen	Personal und Organisation	Rathausplatz 4	9 10-01 73
Bodenrichtwerte	Liegenschaften und Verwaltungsservice	Schillerstraße 23	9 10-07 10 / 9 10-07 11
Brückenbau	Stadtbauamt/Tiefbau	Rathausplatz 7	9 10-06 50 / 9 10-06 58
Buchausleihe	Mediathek Lahr	Kaiserstraße 41	9 18-2 17
Bündnis für Familien	Kinder, Jugend und Familie	Rathausplatz 7	9 10-50 01
Bürgerbüro	Öffentliche Sicherheit und Ordnung	Rathausplatz 4	9 10-03 33
BürgerInnen-Beratungen	Beauftragte für Chancengleichheit	Rathausplatz 4	3 27 11 44
Bürgerzentrum Treffpunkt Stadtmühle	Soziales	Bei der Stadtmühle 2	2 17 87
Busfahrkarten	Bürgerbüro	Rathausplatz 4	9 10-03 33
Bußgeldbescheide	Öffentliche Sicherheit und Ordnung	Rathausplatz 4	9 10-03 21
Denkmalpflege	Stadtplanungsamt	Schillerstraße 23	9 10-06 81
Denkmalschutzangelegenheiten	Bauordnung	Rathausplatz 4	9 10-03 50
Duldungen	Öffentliche Sicherheit und Ordnung	Rathausplatz 4	9 10-03 21
Ehefähigkeitszeugnis	Standesamt	Rathausplatz 4	9 10-03 61
Ehrungen	Ratsarbeit, Marketing und Internationales	Rathausplatz 4	9 10-01 11 / 9 10-01 21
Einbürgerungsunterlagen	Bürgerbüro	Rathausplatz 4	9 10-03 33
Energie- und Klimaschutzangelegenheiten	Stabsstelle Umwelt	Rathausplatz 7	9 10-06 21
Energiemanagement	Stadtbauamt/Gebäudemanagement	Rathausplatz 7	9 10-06 03
Erschließungsbeiträge	Liegenschaften und Verwaltungsservice	Rathausplatz 7	9 10-06 13 / 9 10-06 14
Erzieherischer Jugendschutz	Kinder, Jugend und Familie	Rathausplatz 7	9 10-50 01
Erziehungsgeldanträge	Bürgerbüro	Rathausplatz 4	9 10-03 33
Euro-Schlüssel für Behinderte	Bürgerbüro	Rathausplatz 4	9 10-03 33
Familienbuch (Abschrift)	Standesamt	Rathausplatz 4	9 10-03 61
Familienförderung	Soziales	Rathausplatz 7	9 10-50 01

Stadtverwaltung von A-Z: Was erledige ich wo?



Stichwort	Amt/Abteilung/Sachgebiet	Ort	Telefon
Feuerwehrwesen	Stabsstelle Feuerwehr/Bevölkerungsschutz	Rathausplatz 3	9 10-06 30
Fischereischeine	Bürgerbüro	Rathausplatz 4	9 10-03 33
Flächennutzungsplan	Stadtplanungsamt	Schillerstraße 23	9 10-06 81
Förderung von frauenspezifischen Projekten	Beauftragte für Chancengleichheit	Rathausplatz 4	3 27 11 44
Freiwilliges Soziales Jahr (FSJ)	Personal und Organisation	Rathausplatz 4	9 10-01 73
Friedhöfe	Öffentliches Grün und Umwelt/ Bau- und Gartenbetrieb	Rathausplatz 7	9 10-06 71
Führerscheinanträge, Führerscheinumtausch	Bürgerbüro	Rathausplatz 4	9 10-03 33
Führungszeugnisse	Bürgerbüro	Rathausplatz 4	9 10-03 33
Fundbüro	Bürgerbüro	Rathausplatz 4	9 10-03 33
Gastgeberverzeichnis	KulTourBüro – Tickets & Touristik	Kaiserstraße 1	95 02 10
Gaststättenerlaubnis, Gaststättenwesen	Öffentliche Sicherheit und Ordnung	Rathausplatz 4	9 10-03 21
Gebäudeunterhaltung	Stadtbauamt/Gebäudemanagement	Rathausplatz 7	9 10-06 05
Gebühren	Allgemeine Finanzverwaltung und Haushalt	Rathausplatz 4	9 10-02 10
Geburtsurkunde	Standesamt	Rathausplatz 4	9 10-03 61
Gelbe Säcke	Bürgerbüro	Rathausplatz 4	9 10-03 33
Gemeinwesenarbeit	Soziales	Rathausplatz 7	9 10-50 01
Geschäftsstelle des Gemeinderats	Ratsarbeit, Marketing und Internationales	Rathausplatz 4	9 10-01 21
Gewaltberatung für Frauen und Kinder	Beauftragte für Chancengleichheit	Rathausplatz 4	3 27 11 44
Gewerbeabmeldung, Gewerbeanmeldung	Öffentliche Sicherheit und Ordnung	Rathausplatz 4	9 10-03 21
Gewerbesteuer	Beteiligungen, Betriebswirtschaft und Steuern	Rathausplatz 4	9 10-02 20
Gewerbeummeldung	Öffentliche Sicherheit und Ordnung	Rathausplatz 4	9 10-03 21
Gewerbezentralregistrauskünfte	Bürgerbüro	Rathausplatz 4	9 10-03 33
Gleichgeschlechtliche Lebenspartnerschaft	Standesamt	Rathausplatz 4	9 10-03 61
Grundsteuer	Beteiligungen, Betriebswirtschaft und Steuern	Rathausplatz 4	9 10-02 20
Grundstücke (An- und Verkauf)	Liegenschaften und Verwaltungsservice	Schillerstraße 23	9 10-07 30
Gutachterausschuss	Liegenschaften und Verwaltungsservice	Schillerstraße 23	9 10-07 10
Hausentwässerung	Stadtbauamt	Rathausplatz 7	9 10-06 58
Haushaltsbescheinigungen	Bürgerbüro	Rathausplatz 4	9 10-03 33
Hausnummerierungen	Geoinformation	Schillerstraße 23	9 10-07 12
Heiratsurkunde, Hochzeiten	Standesamt	Rathausplatz 4	9 10-03 61
Horte	Bildung und Sport	Rathausplatz 7	9 10-50 51
Hundesteuer (An- und Abmeldung)	Bürgerbüro	Rathausplatz 4	9 10-03 33
Immobilienverwaltung	Stadtbauamt/Gebäudemanagement	Rathausplatz 7	9 10-06 17
Integrationsarbeit	Soziales	Rathausplatz 7	9 10-50 20
Interkultureller Beirat	Soziales	Rathausplatz 7	9 10-50 20
Internetkatalog	Mediathek Lahr	Kaiserstraße 41	9 18-2 17
Internetzugang, öffentlich	Mediathek Lahr	Kaiserstraße 41	9 18-2 17
Jagd- und Fischereipachtwesen	Liegenschaften und Verwaltungsservice	Schillerstraße 23	9 10-06 10
Jugendbildungsarbeit, Jugendfreizeiten	Kinder, Jugend und Familie	Rathausplatz 7	9 10-50 01
Jugendkulturarbeit	Kinder, Jugend und Familie	Rathausplatz 7	9 10-50 01
Jugendsozialarbeit an Schulen	Bildung und Sport	Rathausplatz 7	9 10-50 51
Kanalisation	Stadtbauamt/Tiefbau	Rathausplatz 7	9 10-06 50 / 9 10-06 58
Kinder- und Jugendarbeit	Kinder, Jugend und Familie	Rathausplatz 7	9 10-50 01
Kinder- und Jugendbüro	Kinder, Jugend und Familie	Jammstraße 9	92 08 88-0
Kinderbetreuung, Kinderfreizeiten	Kinder, Jugend und Familie	Rathausplatz 7	9 10-50 01
Kindergärten	Kinder, Jugend und Familie	Rathausplatz 7	9 10-50 01

Unser Service für Sie!
Jetzt Ihre kostenlose Beratung sichern!
Wir sind für Sie da.

AKVERLAG
Windausstraße 8
79110 Freiburg
Tel. (0761) 21 75 66 - 0
Internet: www.akverlag.de
E-Mail: mail@akverlag.de

Ein starker Partner für
Printprodukte
Redaktion
Marketing

Qualität
Erfahrung
Beratung
Leistung
Kompetenz
Tipps

- Sanitär
- Heizung
- Blechnerei
- Solaranlagen

BOOS
Haustechnik
Inh.: Jürgen Biegert

Dinglinger Hauptstraße 8
77933 Lahr
Tel. 0 78 21 / 2 44 29
Fax 0 78 21 / 3 99 11

E-Mail: boos-sanitaer@t-online.de



Stadtverwaltung von A–Z: Was erledige ich wo?

Stichwort	Amt/Abteilung/Sachgebiet	Ort	Telefon
Kinderpass	Bürgerbüro	Rathausplatz 4	9 10-03 33
Kindertagesstätten	Kinder, Jugend, Familien und Senioren	Rathausplatz 7	9 10-50 01
Kirchenaustritt	Bürgerbüro	Rathausplatz 4	9 10-03 33
Kleingärtengebiete	Liegenschaften und Verwaltungsservice	Schillerstraße 23	9 10-07 32
Kulturförderung	Kulturamt	Kaiserstraße 1	95 02-20
Kultur-Magazin	KulTourBüro – Tickets & Touristik	Kaiserstraße 1	95 02-10
Lahrpas	Bürgerbüro	Rathausplatz 4	9 10-03 33
LAKRA-Anträge	Wohnraumförderung	Rathausplatz 4	9 10-03 42
Landesfamilienpass	Bürgerbüro	Rathausplatz 4	9 10-03 33
Lastenzuschuss	Wohnraumförderung	Rathausplatz 4	9 10-03 33
Lebensbescheinigung	Bürgerbüro	Rathausplatz 4	9 10-03 33
Leihverkehr der Bibliotheken	Mediathek Lahr	Kaiserstraße 41	9 18-2 17
Leseförderung, Leseraum	Mediathek Lahr	Kaiserstraße 41	9 18-2 17
Mahnwesen	Stadtkasse	Rathausplatz 4	9 10-02 30
Medienverkauf	KulTourBüro – Tickets & Touristik	Kaiserstraße 1	95 02-10
Meldebescheinigung	Bürgerbüro	Rathausplatz 4	9 10-03 33
Mietzuschüsse	Wohnraumförderung	Rathausplatz 4	9 10-03 33
Mitteilungsblatt	jeweilige Ortsverwaltung		
Mobile Spielaktionen		Jammstraße 9	92 08 88-11
Müllsäcke	Bürgerbüro	Rathausplatz 4	9 10-03 33
Musikmedaille, Musikpreis	Kulturamt	Kaiserstraße 1	95 02-15
Musikunterricht	Musikschule	Lotzbeckstraße 20	9 10-04 30
Nachhaltigkeits- und Agenda-Büro	Stabstelle Umwelt	Rathausplatz 7	9 10-06 21
Neubau	Stadtbauamt/Gebäudemanagement	Rathausplatz 7	9 10-06 05
Niederlassungserlaubnis	Öffentliche Sicherheit und Ordnung	Rathausplatz 4	9 10-03 21
Öffentlicher Personennahverkehr	Ratsarbeit, Marketing und Internationales	Rathausplatz 4	9 10-01 11 / 9 10-01 21
Ordnungswidrigkeiten	Öffentliche Sicherheit und Ordnung	Rathausplatz 4	9 10-03 21
Pachtwesen (Landwirtschaft)	Liegenschaften und Verwaltungsservice	Schillerstraße 23	9 10-07 32
Park- und Zufahrtsgenehmigungen	Bürgerbüro	Rathausplatz 4	9 10-03 33
Parkausweise für Behinderte	Bürgerbüro	Rathausplatz 4	9 10-03 33
PC-Arbeitsplatz, öffentlich	Mediathek Lahr	Kaiserstraße 41	9 18-2 17
Personalausweise	Bürgerbüro	Rathausplatz 4	9 10-03 33
Praktikum	Personal und Organisation	Rathausplatz 4	9 10-01 73
Presseinformationen	Kommunikation und Pressearbeit	Rathausplatz 4	9 10-15 00
Programm der Volkshochschule	Volkshochschule	Kaiserstraße 41	9 18-0
Prospekte	KulTourBüro – Tickets & Touristik	Kaiserstraße 1	95 02-10
Reisegewerbekarten	Öffentliche Sicherheit und Ordnung	Rathausplatz 4	9 10-03 21
Reisepässe	Bürgerbüro	Rathausplatz 4	9 10-03 33
Rentenansprüche	Rentenstelle	Rathausplatz 4	9 10-03 46 / 9 10-03 47
Schankerlaubnis	Öffentliche Sicherheit und Ordnung	Rathausplatz 4	9 10-03 21
Schlachthof – Jugend & Kultur	Kinder, Jugend und Familie	Dreyspringstraße 16	98 11 85
Schüleraustausch mit Dole	Bildung und Sport	Rathausplatz 7	9 10-50 53
Schülerbeförderung, Schulkindbetreuung	Bildung und Sport	Rathausplatz 7	9 10-50 53
Schulträgeraufgaben	Bildung und Sport	Rathausplatz 7	9 10-50 53
Schwerbehindertenausweis	Bürgerbüro	Rathausplatz 4	9 10-03 33
Schwerlastverkehrs-Genehmigungen	Öffentliche Sicherheit und Ordnung	Rathausplatz 4	9 10-03 21
Seniorenarbeit	Soziales	Bei der Stadtmühle 2	2 17 87
Sozialpädagogische Schülerhilfen	Bildung und Sport	Rathausplatz 7	9 10-50 51
Spenden	Allgemeine Finanzverwaltung und Haushalt	Rathausplatz 4	9 10-02 10
Sperzeitverkürzung	Öffentliche Sicherheit und Ordnung	Rathausplatz 4	9 10-03 21
Sport, Sportangebote	Bildung und Sport	Rathausplatz 7	9 10-50 56
Sportförderung, Sportlerehrung	Bildung und Sport	Rathausplatz 7	9 10-50 56
Sportplätze (Pflege)	Öffentliches Grün und Umwelt	Rathausplatz 7	9 10-06 71
Sportstätten	Bildung und Sport	Rathausplatz 7	9 10-50 51
Sprachförderung	Kinder, Jugend und Familie	Rathausplatz 7	9 10-50 01
Stadtführungen	Ratsarbeit, Marketing und Internationales	Rathausplatz 4	9 10-01 28
Stadtpläne	KulTourBüro – Tickets & Touristik	Kaiserstraße 1	95 02-10
Stadttranderholung	Kinder, Jugend und Familie	Jammstraße 9	92 08 88-0
Stadtseniorenbeirat	Soziales	Bei der Stadtmühle 2	2 17 87
Standesamt	Standesamt	Rathausplatz 4	9 10-03 61
Sterbefallanzeige, Sterbeurkunde	Standesamt	Rathausplatz 4	9 10-03 61
Steuerformulare	Bürgerbüro	Rathausplatz 4	9 10-03 33
Straßen	Stadtbauamt/Tiefbau	Rathausplatz 7	9 10-06 50 / 9 10-06 58

Stadtverwaltung von A–Z: Was erledige ich wo?



Stichwort	Amt/Abteilung/Sachgebiet	Ort	Telefon
Straßenverkehrswesen	Öffentliche Sicherheit und Ordnung	Rathausplatz 4	9 10-03 21
Sühneverfahren	Rechts- und Ordnungsamt	Rathausplatz 7	9 10-03 01
Tickets/Eintrittskarten	KulTourBüro – Tickets & Touristik	Kaiserstraße 1	95 02 10
Tourist-Information	KulTourBüro – Tickets & Touristik	Kaiserstraße 1	95 02 10
Trauungen	Standesamt	Rathausplatz 4	9 10-03 61
Treffpunkt Stadtmühle	Kinder, Jugend, Familien und Senioren	Rathausplatz 7	2 17 87
Umlegungsverfahren	Liegenschaften und Verwaltungsservice	Schillerstraße 23	9 10-06 10
Ummeldung	Bürgerbüro	Rathausplatz 4	9 10-03 33
Umwelt	Stabsstelle Umwelt	Rathausplatz 7	9 10-06 21
Unterschriftsbeglaubigungen	Bürgerbüro	Rathausplatz 4	9 10-03 33
Vaterschaftsanerkennung	Standesamt	Rathausplatz 4	9 10-03 61
Veranstaltungskalender	Kulturamt	Kaiserstraße 1	95 02-20
Vereinbarkeit von Familie und Beruf	Personal und Organisation	Rathausplatz 4	9 10-01 85
Vergnügungssteuer	Beteiligungen, Betriebswirtschaft und Steuern	Rathausplatz 4	9 10-02 20
Verkehrsankordnungen	Öffentliche Sicherheit und Ordnung	Rathausplatz 4	9 10-03 21
Verkehrsplanung	Stadtplanungsamt	Schillerstraße 23	9 10-06 81
Vermietung städtischer Versammlungsräume	Kulturamt	Kaiserstraße 1	95 02-16
Vermietung von Fahrradboxen	Stadtbauamt/Gebäudemanagement	Rathausplatz 7	9 10-06 16
Verpflichtungserklärung (Einladung)	Öffentliche Sicherheit und Ordnung	Rathausplatz 4	9 10-03 21
Visum	Öffentliche Sicherheit und Ordnung	Rathausplatz 4	9 10-03 21
Vollstreckung	Stadtkasse	Rathausplatz 4	9 10-02 30
Vorkaufsrechte	Liegenschaften und Verwaltungsservice	Schillerstraße 23	9 10-07 01
Vorläufiger Personalausweis	Bürgerbüro	Rathausplatz 4	9 10-03 33
Vorlesen	Mediathek Lahr	Kaiserstraße 41	9 18-2 17
Waffenbesitzkarte, Waffenschein	Öffentliche Sicherheit und Ordnung	Rathausplatz 4	9 10-03 21
Wahlhelfer	Ratsarbeit, Marketing und Internationales	Rathausplatz 4	9 10-01 11 / 9 10-01 21
Wahlschein beantragen	Bürgerbüro	Rathausplatz 4	9 10-03 33
Wanderkarten	KulTourBüro – Tickets & Touristik	Kaiserstraße 1	95 02 10
Wehrerfassung	Bürgerbüro	Rathausplatz 4	9 10-03 33
Wirtschaftsförderung	Wirtschaftsförderung	Rathausplatz 4	9 10-01 18
Wohnberechtigungsschein, Wohngeld	Wohnraumförderung	Rathausplatz 4	9 10-03 33
Zahlungsverkehr	Stadtkasse	Rathausplatz 4	9 10-02 30
Zimmervermittlung, Gastgeberverzeichnis	KulTourBüro – Tickets & Touristik	Kaiserstraße 1	95 02 10
Zuschüsse	Allgemeine Finanzverwaltung und Haushalt	Rathausplatz 4	9 10-02 10
Zuschüsse an freie Träger	Soziales	Rathausplatz 7	9 10-50 01
Zuschüsse für Kinder- und Jugendfreizeiten	Soziales	Rathausplatz 7	9 10-50 01

**Reinschauen.
Durchblicken.
Geld sparen.**

prooptik

Lahr, Sonnenplatz 3, Telefon: 07821 91730

pro optik Augenoptik Fachgeschäft, Inhaberin Christiane Weber, e.K.,
Sitz: 77933 Lahr, Sonnenplatz 3



Gemeinderat Lahr



Oberbürgermeister

Markus Ibert
Oberbürgermeister,
Vorsitzender des Gemeinderats
Rathaus 1, Rathausplatz 4, 77933 Lahr
.....Tel. 9 10-01 00

Markus Ibert
Oberbürgermeister



Erster Bürgermeister

Guido Schöneboom
Erster Bürgermeister
Rathaus 1, Rathausplatz 4
.....Tel. 9 10-01 05

Guido Schöneboom
Erster Bürgermeister



Annerose Deusch (FWL)



Klaus Girstl (FWL)



Dorothee Granderath (Grüne)



Frank Himmelsbach (Grüne)



Norbert Bühler (SPD)



Uta Dreyer (SPD)



Rolf Mauch (FWL)



Eberhard Roth (FWL)



Thi-Dai-Trang Nguyen (Grüne)



Volker Przibilla (Grüne)



Diana Frei (SPD)



Roland Hirsch (SPD)



Bernd Schmieder (FWL)



Klaus Schwarzwälder (FWL)



Sonja Rehm (Grüne)



Sven Täubert (Grüne)



Hermann Kleinschmidt (SPD)



Stefanie Kremling-Deinert (SPD)

Freie Wähler Lahr

Annerose Deusch (Ortsvorsteherin Langenwinkel)
Pflugstraße 14, 77933 Lahr-Langenwinkel Tel. 4 23 66
Klaus Girstl (Ortsvorsteher Reichenbach)
Fronmattenstraße 8, 77933 Lahr-Reichenbach. ... Tel. 7 64 52
Rolf Mauch (Ortsvorsteher Sulz)
Im Keßler 1, 77933 Lahr-Sulz Tel. 2 16 11
Eberhard Roth (Fraktionsvorsitzender)
Blumenstraße 22,
77933 Lahr-Kippenheimweiler
..... Tel. (07825) 14 09

Bernd Schmieder
Langenhard 9, 77933 Lahr Tel. 74 23

Klaus Schwarzwälder
Stefanienstraße 77, 77933 Lahr Tel. 2 43 09

Die Grünen

Dorothee Granderath
Friedhofstraße 34/4, 77933 Lahr Tel. 3 97 69

Frank Himmelsbach
Bürklinstraße 48, 77933 Lahr Tel. 95 66 58

Thi-Dai-Trang Nguyen

Bürklinstraße 23, 77933 Lahr

Volker Przibilla

Austraße 31, 77933 Lahr. Tel. 2 36 38

Sonja Rehm

Altfelixstraße 20, 77933 Lahr Tel. 32 98 36

Sven Täubert

 (Fraktionsvorsitzender)

Altmühlgasse 8, 77933 Lahr. Tel. 99 08 80

SPD

Norbert Bühler

Pater-Hättig-Straße 15, 77933 Lahr Tel. 97 89 70

Uta Dreyer

Bachstraße 40, 77933 Lahr-Sulz. Tel. 98 37 26

Diana Frei

 (Ortsvorsteherin Mietersheim)

Am Lerchenberg 1, 77933 Lahr-Mietersheim Tel. 4 34 65

Roland Hirsch

 (Fraktionsvorsitzender)

Heiligenstraße 50, 77933 Lahr Tel. 4 39 82

Hermann Kleinschmidt

Giesenstraße 3, 77933 Lahr-Reichenbach. Tel. 75 65

Stefanie Kremling-Deinert

Alemannenstraße 14, 77933 Lahr Tel. 97 70 33



Tilman Petters
Bürgermeister

Bürgermeister

Tilman Petters

Bürgermeister

Rathaus 2, Rathausplatz 7

.....Tel. 9 10-06 00

Ehrenamtliche Stellvertreter/-in von Oberbürgermeister

Markus Ibert:

1. Klaus Schwarzwälder

2. Dorothee Granderath

3. Hermann Kleinschmidt



Rudolf Dörfler (CDU)



Harald Günther (CDU)



Dr. Regina Sittler (FDP)



Christine Amann-Vogt (AfD)

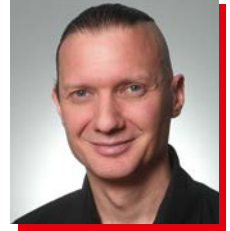

Jürgen Durke (Linke Liste
Lahr und Tierschutzpartei)



Annette Korn (CDU)



Ilona Rompel (CDU)



Jörg Uffelmann (FDP)



Sven Haller (AfD)

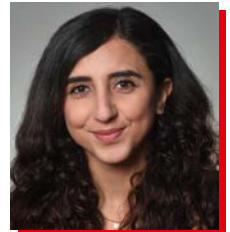

Rausan Öger (Linke Liste
Lahr und Tierschutzpartei)



Wilfried Wille (CDU)



Joachim Volk (FDP)



Manfred Himmelsbach (AfD)



Lukas Oßwald (Linke Liste
Lahr und Tierschutzpartei)

CDU

Rudolf Dörfler

Mattenweg 44, 77933 Lahr-Sulz. Tel. 2 11 80

Harald Günther

Burgstraße 3, 77933 Lahr-Reichenbach Tel. 9 06 89 13

Annette Korn

Burgheimer Straße 8, 77933 Lahr Tel. 90 98 80

Ilona Rompel

(Fraktionsvorsitzende)

Tiergartenstraße 2, 77933 Lahr

Wilfried Wille

Königsberger Ring 37, 77933 Lahr Tel. 4 32 86

FDP

Dr. Regina Sittler

Schlittengasse 5, 77933 Lahr Tel. 4 13 60

Jörg Uffelmann

(Fraktionsvorsitzender)

In der Breite 3/1, 77933 Lahr Tel. 2 38 26

Joachim Volk

Blockschluck 12, 77933 Lahr-Mietersheim Tel. 4 32 22

AfD

Christine Amann-Vogt

(Fraktionsvorsitzende)

Kanadaring 13, 77933 Lahr. Tel. 95 65 16

Sven Haller

Sulzbergstraße 15, 77933 Lahr

Manfred Himmelsbach

Bürklinstraße 45, 77933 Lahr Tel. 90 80 90

Linke Liste Lahr und Tierschutzpartei

Jürgen Durke

Lindenbergsstraße 1, 77933 Lahr

Rausan Öger

Dreyspringstraße 6, 77933 Lahr

Lukas Oßwald (Fraktionsvorsitzender)

Schutterlindenbergsstraße 22, 77933 Lahr. Tel. 3 78 55

Hinweis: Der Gemeinderat wird für fünf Jahre gewählt.

Die nächsten Wahlen finden für ganz Baden-Württemberg
im Jahre 2024 statt.

(Stand: 1. August 2020)



Der Jugendgemeinderat der Stadt Lahr

Jugendgemeinderat Lahr

Der erste Jugendgemeinderat der Stadt Lahr wurde am 10. Oktober 1997 gewählt. Seither setzen sich die Mitglieder für die Interessen und Wünsche der Lahrer Jugendlichen ein. Eine Legislaturperiode dauert drei Jahre. Wählen dürfen alle Jugendlichen, die am Wahltag bereits 13, aber noch keine 19 Jahre alt sind und in Lahr wohnen. Gleiches gilt, wenn man sich als KandidatIn für den Jugendgemeinderat aufstellen lassen möchte. Dem Gremium sollen Jugendliche aus allen weiterführenden Schulen in Lahr angehören. Deshalb kommt aus jeder weiterführenden Schule (sofern dort Kandidaten vorhanden sind) mindestens ein/e VertreterIn. Neben den 21 gewählten Jugendlichen gehört dem Jugendgemeinderat jeweils ein Mitglied jeder Fraktion des Gemeinderats an. Der Oberbürgermeister ist der Vorsitzende des Gremiums. Der Jugendgemeinderat wird von der „Städtischen Kinder- & Jugendarbeit“ begleitet, beraten und unterstützt. Bei der Ausgestaltung des Amts und bei der Entscheidung, mit welchen Schwerpunkten man sich in der Amtszeit beschäftigt, ist der Jugendgemeinderat frei. Zur Umsetzung seiner Projekte hat er ein eigenes Budget zur Verfügung. In den letzten Amtsperioden lagen die Schwerpunkte u.a. auf Gewalt- und Suchtprävention, dem Jugendcafé „Wildberry“, Veranstaltungen für Jugendliche, auf der Schaffung von Plätzen und Räumen für Jugendliche sowie dem Ziel, jungen Menschen die Kommunalpolitik näher zu bringen. Seit der Änderung des §41a Gemeindeordnung des Landes Baden-Württemberg im Dezember 2015 hat der Jugendgemeinderat nun noch größere Einflussmöglichkeiten. So muss er zum Beispiel vor Entscheidungen Seitens des Gemeinderats oder der Stadtverwaltung angehört werden, sofern es sich um „jugendrelevante Angelegenheiten“ handelt.

Städtische Kinder- & Jugendarbeit Lahr

Telefon. (07821) 98 11 85
E-Mail: team-schlachthof@lahr.de
Internet: www.lahr.de/jgr

Behörden

Agentur für Arbeit

Otto-Hahn-Straße 1, 77933 Lahr
..... Tel. 0800 4 5555 00 (Arbeitnehmer)
..... Tel. 0800 4 5555 20 (Arbeitgeber)
E-Mail: lahr@arbeitsagentur.de; www.arbeitsagentur.de

Amt für Soziales und Versorgung

..... Tel. (07821) 9 54 49-21 38
E-Mail: sozialamt.lahr@ortenaukreis.de

Amtsgericht Lahr

Turmstraße 15, 77933 Lahr Tel. (07821) 3 13 10-0
Fax (07821) 3 13 10-4 52
E-Mail: poststelle@aglahr.justiz.bwl.de

Finanzamt Lahr

Gerichtsstraße 5, 77933 Lahr Tel. (07821) 2 83-0
Fax (07821) 2 83-1 00
E-Mail: poststelle@fa-lahr.bwl.de

Landratsamt Ortenaukreis, Außenstelle Lahr

Willy-Brandt-Straße 11, 77933 Lahr
..... Tel. (07821) 9 54 49-21 11
Kommunaler Sozialer Dienst Tel. (07821) 9 54 49-22 00
Jugendamt Tel. (07821) 9 54 49-23 00
Psychologische Beratungsstelle Tel. (07821) 91 57-0
Gesundheitsamt Tel. (07821) 9 54 49-21 60

Landratsamt Ortenaukreis

Kommunale Arbeitsförderung, Außenstelle Lahr
Alte Bahnhofstraße 10, 77933 Lahr . . Tel. (07821) 9 54 49-20 00
Fax (07821) 9 54 49-20 71
E-Mail: arbeitsfoerderung.lahr@ortenaukreis.de

Landratsamt Ortenaukreis

Kfz-Zulassungsbehörde, Außenstelle Lahr
Raiffeisenstraße 9, 77933 Lahr. . Tel. (0781) 8 05-12 25 (Hotline)
Fax (07821) 9 54 49-24 59
E-Mail: zulassungsbehoerde@ortenaukreis.de

Notarielle Angelegenheiten

Internet: www.notar.de

Amtsgericht Achern

Zentrales Grundbuchamt

Rathausplatz 4, 77855 Achern

..... Tel. (07841) 6 73 34 02

Fax (07841) 67 33 465

E Mail: poststelle@gbaachern.justiz.bwl.de

Internet: www.amtsgericht-achern.de

Polizeirevier und Kriminalpolizei Lahr

Friedrichstraße 17, 77933 Lahr

..... Tel. (07821) 2 77-0

Fax Polizeirevier, Tel. (07821) 2 77-2 90

Fax Kriminalpolizei, Tel. (07821) 2 77-6 19

Beratungsstellen

AIDS-Beratungsstelle Landratsamt Ortenaukreis

Amt für soziale und psychologische Dienste

Lange Straße 51, 77652 Offenburg

..... Tel. (0781) 8 05-97 69

Aufschrei, Ortenauer Verein gegen sexuelle Gewalt an Kindern und Erwachsenen e. V.

Hindenburgstraße 28, 77654 Offenburg

..... Tel. (0781) 3 10 00

Aufschrei bietet: Schnelle, kompetente und unbürokratische Hilfe für Betroffene von sexueller Gewalt und deren Angehörigen oder Vertrauenspersonen, sowie bei Vermutung auf sexuelle Gewalt.

Beratungsstelle für psychisch kranke Menschen,

Sozialpsychiatrischer Dienst,

Betreutes Wohnen in Familien

Willy-Brandt-Straße 11, 77933 Lahr

..... Tel. (07821) 91 57-0

Bewährungs- und Gerichtshilfe

Baden-Württemberg

Berstenbergstraße 2, 77933 Lahr

..... Tel. (0781) 12 03 00 30/31

Caritasverband Lahr e. V.

Allg. Sozialberatung, Bismarckstraße 82

..... Tel. (07821) 90 66-0

Allgemeine Sozialberatung, Tagesstätte für psychisch erkrankte Menschen, Schwangerschaftsberatung, Projekt Menschen(s) Kind, Familienpaten, Schuldnerberatung, verlässliche Grundschule, sozialpädagogische Schülerhilfe. Wir beraten unabhängig von Alter, Herkunft und Religion. Unsere Beratung ist vertraulich, kostenlos und unterliegt der gesetzlichen Schweigepflicht.

Internet: www.caritas-lahr.de

Deutscher Kinderschutzbund e. V.

Hindenburgstraße 28, 77654 Offenburg

..... Tel. (0781) 4 33 38

Diakonisches Werk

im Evangelischen Kirchenbezirk Ortenau

Doler Platz 7, 77933 Lahr

..... Tel. (07821) 9 23 76 30

Beratung für Schwangere und junge Familien, Schwangerschaftskonfliktberatung, Café Löffel, Jugendmigrationsdienst, Kindertagespflege, Kirchliche Allgemeine Sozialarbeit, Tafel Lahr, Migrationsberatung

Internet: www.diakonie-ortenau.de

DRK-Kreisverband Lahr e. V.

Alte Bahnhofstraße 10/3, 77933 Lahr

..... Tel. (07821) 9 81 84-0

Fax (07821) 9 81 84-19; E-Mail: info@DRK-Lahr.de

Angebote für Kinder, Jugendliche, Familien und Senioren

Frauenhaus Ortenau

Postfach 100307, 77622 Offenburg

Ortenbergerstraße 2, 77654 Offenburg

..... Tel. (0781) 3 43 11

Das Frauenhaus Ortenau bietet körperlich und seelisch misshandelten Frauen und deren Kindern vorübergehend Unterkunft und Hilfe.

Landratsamt Ortenaukreis Außenstelle Lahr

Amt für Soziales und Versorgung,

Kommunaler Sozialer Dienst, Jugendamt,

Psychologische Beratungsstelle,

Gesundheitsamt

Willy-Brandt-Straße 11, 77933 Lahr

Kreishaus. Tel. (07821) 9 54 49-21 11

Landratsamt Ortenaukreis

Amt für Soziale und Psychologische Dienste

Lange Straße 51, 77652 Offenburg

..... Tel. (0781) 8 05-97 69

Das Amt für Soziale und Psychologische Dienste bietet Beratung und psychologische Hilfen, insbesondere für Familien mit minderjährigen Kindern sowie psychosoziale Unterstützung für Menschen in sozialen und psychischen Belastungssituationen.

Medizinischer Dienst der Krankenversicherung (MDK)

Ahornweg 2, 77933 Lahr

..... Tel. (07821) 9 38-0

Neue Arbeit Lahr gGmbH

An den Stegmatten 5, 77933 Lahr

..... Tel. (07821) 5 27 72

Fax (07821) 5 28 96

E-Mail: info@neuearbeitlahr.de

Internet: neuearbeitlahr.de

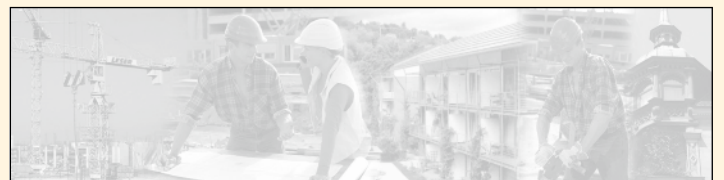

LESER BAU GMBH
BAUUNTERNEHMEN

- | | |
|---------------------------------|--------------------------|
| ► Erdarbeiten | ► Industriebau |
| ► Maurerarbeiten | ► Umbauarbeiten |
| ► Beton- und Stahlbetonarbeiten | ► Altbausanierung |
| | ► Wohn-Umfeld-Gestaltung |

Moltkestraße 11 · 77933 Lahr

Fon: 07821/22615 · Fax: 07821/29792 · E-Mail: info@leser-bau.de

Psychologische Beratungsstelle

für Ehe-, Familien- und Lebensfragen Ortenau

Werderstraße 51, 77933 Lahr Tel. (07821) 2 43 38

Wir sind für Sie da bei, persönlichen Fragen, Ehe- und Partnerschaft, Trennung und Scheidung, Eineltern- und Stieffamilien, familiären Problemen, Problemen im sozialen Umfeld, Sinnkrisen und Glaubensfragen.

Psychologische Beratungsstelle

für Eltern, Kinder und Jugendliche

Willy-Brandt-Straße 11, 77933 Lahr

. Tel. (07821) 9 15 70

Die Psychologische Beratungsstelle für Eltern, Kinder und Jugendliche in der Willy-Brandt-Straße 11 ist eine Einrichtung für Eltern, Familien, Teilfamilien, Alleinerziehende, Kinder, Jugendliche und junge Erwachsene bis 27 Jahre.

Soziale Rechtspflege Ortenau e. V.

Stefanienstraße 54, 77933 Lahr Tel. (07821) 3 79 92

Suchtberatung Lahr, AGJ-Fachverband

Friedrichstraße 7, 77933 Lahr Tel. (07821) 2 66 50

Die Suchtberatung steht allen Frauen und Männern offen, die Probleme mit einem Suchtmittel (wie z. B. Alkohol, Medikamenten, Drogen) haben sowie allen Angehörigen, die einem nahestehenden Menschen helfen wollen.

Drogenhilfe Lahr, bwlv.

Jammstraße 2, 77933 Lahr Tel. (07821) 92 38 99-0

An die Drogenhilfe Lahr können sich alle wenden, die Fragen zum Thema Sucht haben und für sich selbst oder einen nahestehenden Menschen Unterstützung suchen. Unsere psychosoziale Beratungsstelle bietet Beratung, Behandlung, Prävention und Gesundheitsförderung; Vermittlungen; Arbeitsprojekte und ambulant betreutes Wohnen an. In den Räumlichkeiten ist auch eine Praxis für Suchtmedizin angesiedelt. Die Beratung ist vertraulich und auf Wunsch anonym.

Tagesstätte für psychisch erkrankte Menschen

Caritasverband Lahr e. V.

Bismarckstraße 82b, 77933 Lahr

. Tel. (07821) 90 66-0

Telefon-Seelsorge

(kostenlos) Tag+Nacht Tel. 0800-111 0 111

oder Tel. 0800-111 0 222

Weißer Ring e. V.

Außenstelle Ortenaukreis

Vogesenstraße 3a, 77652 Offenburg

. Tel. (0781) 9 66 67 33

Hilfe/Betreuung von Kriminalitätsoffern, Hilfestellung im Umgang mit Behörden, Begleitung zu Gerichtsterminen, Vermittlung von Hilfen anderer Organisationen, Beratungsschecks für anwaltliche oder psychotraumatologische Erstberatung, finanzielle Zuwendungen zur Überbrückung tatbedingter Notlagen.

Zweisprachige Sozialberatung (deutsch-russisch),

Stadt Lahr

Bürgerzentrum im Bürgerpark,

Mauerweg 9, 77933 Lahr

. Tel. (07821) 9 40 82

Rathausplatz 7, 77933 Lahr Tel. (07821) 9 10-50 55

Zweisprachige Sozialberatung (deutsch-kurdisch),

Stadt Lahr

Friedrichstraße 7, 77933 Lahr

. Tel. (07821) 3 27 11 44



Beirat für die Belange von Menschen mit Behinderung

In Lahr wurde auf Initiative des Vorsitzenden des Vereins für Körper- und Mehrfachbehinderte, Heinz Kuhn, der Arbeitskreis für die Belange von Menschen mit Behinderung eingerichtet. Er fungiert als Interessenvertretung im Sinne des Gleichstellungsgesetzes. Der Gemeinderat hat aufgrund der erfolgreichen Arbeit dieses Gremiums entschieden, dass ab Herbst 2014 der Arbeitskreis in einen „Beirat für die Belange von Menschen mit Behinderung“ umgewandelt wird. Der Beirat hat beratende Funktion für die politischen Entscheidungsgremien.

Das Gremium setzt sich aus engagierten Expertinnen und Experten sowie deren Angehörigen als sachkundigen Bürgerinnen und Bürgern, Mitgliedern des Gemeinderats, Behörden, Beratungsstellen und Einrichtungen zusammen. Übergeordnetes Ziel ist es, die Stadt Lahr möglichst barrierefrei zu gestalten, damit sie Menschen mit und ohne Handicap gerecht werden kann und eine gleichberechtigte Teilhabe von Menschen mit Behinderung am wirtschaftlichen, sozialen und kulturellen Leben ermöglicht. Der Beirat soll die vielfältigen Belange von Menschen mit Behinderung konstruktiv und qualifiziert in enger Zusammenarbeit mit der Verwaltung der Stadt Lahr vertreten. Er hat die Aufgabe, an der Verbesserung der Lebenslage von Menschen mit Behinderung mitzuwirken, zu informieren, zu sensibilisieren und zur Stärkung einer selbstbestimmten Lebensführung von Menschen mit Behinderung beizutragen. Dazu gehörten unter anderem die Beseitigung von baulichen Barrieren und der Abbau sozialer und psychologischer Diskriminierungen, wie z. B. mangelnde Zugangsmöglichkeiten bei der Teilhabe am öffentlichen Leben in Geschäften, Gaststätten, Kultur- und Sportveranstaltungen, Freizeit- und Wohnmöglichkeiten. Das Umfeld von Menschen mit Behinderung, ist für die unterschiedlichen Behinderungen und die dafür notwendigen Einrichtungen und Angebote zu sensibilisieren. Die Arbeitsbereiche des Beirates sind sehr vielfältig und sollen sich nicht nur auf den Einflussbereich der Stadtverwaltung Lahr beschränken.

Kontakt: Beirat für Belange von Menschen mit Behinderung

. Tel. (07821) 9 10-50 17

E-Mail: heike.dorow@lahr.de



Beauftragte für Chancengleichheit der Stadt Lahr

Das Chancengleichheitsgesetz Baden-Württemberg dient der Verwirklichung der Gleichberechtigung von Frauen und Männern und macht dies auch zu einer kommunalen Aufgabe. Gemeinden mit einer Einwohnerzahl unter 50.000 steht es frei, eine Person oder Organisationseinheit zu benennen, die die Aufgaben der Frauenförderung und der Herbeiführung von Chancengleichheit in der Gemeinde wahrnimmt.

Die Beauftragten wirken primär behördenintern auf die Gleichberechtigung von Frauen und Männern sowie auf die Vereinbarkeit von Beruf und Familie hin. Sie werden von den Gemeinden frühzeitig beteiligt, sobald die spezifischen Belange von Frauen betroffen sind.

Frauenpolitisches Forum Lahr

Das Frauenpolitische Forum Lahr ist ein Zusammenschluss von ehrenamtlich tätigen, politisch engagierten Frauen, die sich für Themen und Projekte im Bereich der Gleichstellung von Frauen und Männern in der Stadt Lahr einsetzen. Das Forum steht allen interessierten Frauen offen.

Ansprechpartnerin: Hanne Kaiser-Munz

Obergasse 1, 77933 Lahr Tel. (07821) 90 81 35
E-Mail: hakaimu@t-online.de

Kontakt: Charlotte Wolff, Beauftragte für Chancengleichheit
Friedrichstraße 7, 77933 Lahr Tel. (07821) 3 27 11 44
E-Mail: charlotte.wolff@lahr.de

Angebote für Bürger/innen mit Migrationshintergrund

Die Stadt Lahr fördert seit über 20 Jahren durch landes- und bundesweit anerkannte Integrationsprojekte das Miteinanderleben und die kulturelle Vielfalt in der Stadt. In Lahr gibt es eine Vielzahl an Angeboten für Bürger/innen mit Migrationshintergrund.

Bürgerzentrum im Bürgerpark, Gemeinwesenarbeit

Kontakt: Hilda Beck, Mauerweg 9, 77933 Lahr
Fax (07821) 9 40 81 Tel. (07821) 9 40 82
E-Mail: hilda.beck@lahr.de

Gleichstellungsbüro

Behördeninterne Ansprechpartnerin

Beauftragte für Chancengleichheit bei der Stadt Lahr:

Rathausplatz 7, 77933 Lahr

Madeleine Bohnet Tel. (07821) 9 10 50 30

..... Fax (07821) 91 07 50 30

E-Mail: madeleine.bohnet@lahr.de

Weitere Kontaktmöglichkeiten und Notrufe:

Bundesweites Hilfetelefon Gewalt gegen Frauen

..... 08000/116 016

Internet: www.hilfetelefon.de

Frauennotruf über die integrierte Leitstelle Ortenau

..... Tel. (0781) 19 222

Integrierte Leitstelle Ortenau Tel. (0781) 9 23 79 80

Polizeirevier Lahr Tel. (07821) 27 70

Frauenhaus und Fachberatungsstelle

Häusliche Gewalt Ortenau Tel. (0781) 73 43 11

E-Mail: info@fhf-ortenau.de

Internet: www.fhf-ortenau.de

Bürgerzentrum Kippenheimweiler, Gemeinwesenarbeit in den Stadtteilen Langenwinkel, Kippenheimweiler und Hugsweiler

Kontakt: Jochen Brucker,

Westendstraße 11, 77933 Lahr Tel. (07825) 86 44 58

E-Mail: jochen.brucker@lahr.de

Mehrgenerationenhaus Lahr, Begegnungshaus am Urteilsplatz – Projekte, Begegnung und bürgerschaftliches Engagement

Kontakt: Charlotte Wolff, Friedrichstraße 7,

77933 Lahr Tel. (07821) 3 27 11 44

E-Mail: mehrgenerationenhaus-lahr@lahr.de

Mehrgenerationenhaus Lahr, Bürgerzentrum Treffpunkt Stadtmühle-Projekte und Schwerpunktangebote für Senioren/-innen

Kontakt: Edwin Fischer,

Bei der Stadtmühle 2, 77933 Lahr Tel. (07821) 2 17 87

E-Mail: edwin.fischer@lahr.de

Stadtteilzentrum Don Bosco,

Gemeinwesenarbeit in Lahr Nord-West

Kontakt: Thomas Kaiser, Flugplatzstraße 105, 77933 Lahr

Tel. (07821) 5 10 37, E-Mail: thomas.kaiser@caritaslahr.de

Interkultureller Beirat, Vertretung von Bürger/innen mit

Migrationshintergrund, Förderung des Miteinanderlebens

Kontakt: Andreas May, Amt für Soziales, Schulen und Sport,

Rathausplatz 7, 77933 Lahr Tel. (07821) 9 10-50 20

E-Mail: andreas.may@lahr.de; interkulturellerbeirat@lahr.de

Jugendmigrationsdienst des Diakonischen Werks

im Evangelischen Kirchenbezirk Ortenau

Beratung für junge Menschen im Alter von 12 bis 27 Jahren mit Migrationshintergrund

Doler Platz 7, 77933 Lahr Tel. (07821) 9 23 76 30

E-Mail: felix.neumann@diakonie.ekiba.de

JM&JMD2start auf Facebook&Twitter

Internet: www.diakonie-ortenau.de

Migrationsberatung für Erwachsene

Die Migrationsberatung des Diakonischen Werks bietet allen Zugewanderten Begleitung und Unterstützung an.

Doler Platz 7, 77933 Lahr Tel. (07821) 9 23 76 30

Kindertageseinrichtungen

Evangelischer Kindergarten Burgheim

Leiterin: Anna Eberle,
Im Oberen Garten 1, 77933 Lahr Tel. (07821) 2 24 60
E-Mail: KigaBurgheim.lahr@kbz.ekiba.de

Evangelischer Kindergarten Farbklecks

Leiterin: Sabine Stolz, Kleinfeldelweg 10,
77933 Lahr-Hugsweier Tel. (07821) 48 24
E-Mail: Sabine.Stolz@kbz.ekiba.de

Evangelischer Kindergarten Langenwinkel

Leiterin: Petra Erb, Eichholzstraße 3,
77933 Lahr-Langenwinkel Tel. (07821) 4 17 06
E-Mail: KindergartenLangenwinkel@ekihula.de

Evangelischer Kindergarten Springbrunnen Mietersheim

Leiterin: Stefanie Weber, Brunnenstraße 11,
77933 Lahr-Mietersheim Tel. (07821) 4 18 10
E-Mail: KigaSpringbrunnen.lahr@kbz.ekiba.de

Evangelischer Kindergarten Regenbogen

Leiterin: Silke Bohnert-Paul,
Karlstraße 9, 77933 Lahr Tel. (07821) 5 25 29
E-Mail: KigaRegenbogen.lahr@kbz.ekiba.de

Evangelischer Kindergarten „Schanz“

Leiterin: Annette Seckinger,
Werderstraße 47a, 77933 Lahr Tel. (07821) 2 49 57
E-Mail: KigaSchanz.lahr@kbz.ekiba.de

Evangelischer Kindergarten Kippenheimweiler „KIWY“

Leiterin: Frances Göhringer, Lindenstraße 5,
77933 Lahr-Kippenheimweiler Tel. (07825) 75 23
E-Mail: KigaKiwiy.lahr@kbz.ekiba.de

Evangelischer Martinskindergarten

Leiterin: Alice Paul,
Kanadaring 25/1, 77933 Lahr Tel. (07821) 95 57 13
E-Mail: Martinskindergarten.lahr@kbz.ekiba.de

Katholischer Kindergarten Don Bosco

Leiterin: Andrea Bahr,
Flugplatzstraße 105, 77933 Lahr Tel. (07821) 9 59 99 99
E-Mail: andrea.bahr@kath-kirche-lahr.de

Katholischer Kindergarten Sancta Maria

Leiterin: Chamiran Youkhanna,
Klostermattenweg 40, 77933 Lahr Tel. (07821) 2 62 02
E-Mail: chamiran.youkhanna@kath-kirche-lahr.de

Katholischer Kindergarten Sophie Scholl

Leiterin: Beate Jörger-Hoffmann, Niedermatten 11,
77933 Lahr-Kippenheimweiler Tel. (07825) 59 07
E-Mail: sophieschollkindergarten@t-online.de

Katholischer Kindergarten St. Elisabeth

Leiterin: Simone Holderer,
Bachstraße 6, 77933 Lahr-Sulz Tel. (07821) 3 20 12
E-Mail: kita-elisabeth-sulz@mariafrieden-kippenheim.de

Katholischer Kindergarten St. Josef

Leiterin: Stefanie Schmelcher,
Wittumstraße 16, 77933 Lahr-Reichenbach
. Tel. (07821) 7 75 24
E-Mail: kiga-reichenbach@gmx.de

Katholischer Kindergarten St. Landolin

Leiterin: Sabine Ficht, Salzbrunnenstraße 8,
77933 Lahr-Sulz Tel. (07821) 3 06 95
E-Mail: kita-landolin@mariafrieden-kippenheim.de



Kindertagesstätte Alleestraße

Katholischer Kindergarten St. Peter und Paul

Leitung: Sabine Göppert,
Werderstraße 51, 77933 Lahr Tel. (07821) 9 20 89 73
E-Mail: sabine.goepfert@kath-kirche-lahr.de

Katholischer Kindergarten St. Raphael

Leitung: Andrea Bahr,
Bergstraße 83, 77933 Lahr Tel. (07821) 4 31 07
E-Mail: andrea.bahr@kath-kirche-lahr.de

Kindertagesstätte Alleestraße

Leitung: Sandra Jestand,
Alleestraße 21, 77933 Lahr Tel. (07821) 9 09 99 90
E-Mail: kita-allee@lahr.de

Kindertagesstätte Arche Noah

Leitung: Daniela Glaubitz,
Heiligenstraße 21, 77933 Lahr Tel. (07821) 4 32 05
E-Mail: kita-arche-noah@lahr.de

Kindertagesstätte Am Schießrain

Leitung: Sabine Grothe,
Am Schießrain 1, 77933 Lahr Tel. (07821) 3 02 95
E-Mail: kita-schiessrain@lahr.de

Kindertagesstätte Bottenbrunnenstraße

Leitung: Julia Horn,
Bottenbrunnenstraße 3, 77933 Lahr Tel. (07821) 2 13 77
E-Mail: kita-bottenbrunnen@lahr.de

Kindertagesstätte Kanadaring

Leitung: Gabriele Lukas,
Kanadaring 45, 77933 Lahr Tel. (07821) 5 32 07
E-Mail: kita-kanadaring@lahr.de

Kindertagesstätte Kuhbach

Leitung: Andrea Müller,
Schulstraße 4, 77933 Lahr-Kuhbach Tel. (07821) 97 75 61
E-Mail: kiga-kuhbach@lahr.de

Kindertagesstätte Lotzbeckstraße

Leitung: Tamara Demers
Lotzbeckstraße 20, 77933 Lahr Tel. (07821) 9 81 73 83
E-Mail: kita-lotzbeck@lahr.de

Kindertagesstätte Max-Planck-Straße

Leitung: Manuela Lackert,
Max-Planck-Straße 8–10, 77933 Lahr
. Tel. (07821) 18 34
E-Mail: kita-maxplanck@lahr.de

Kindertagesstätte „Die kleinen Strolche“ e. V.

Leitung: Mark Kapp,
Altvaterstraße 26, 77933 Lahr
. Tel. (07821) 12 30
E-Mail: kita@kleine-strolche.lahr.de



Stadttranderholung

Kindergarten Schutterflöhe e. V.

Leitung: Madeleine Haag,
Tramplerstraße 5, 77933 Lahr Tel. (07821) 2 65 30
E-Mail: info@schutterfloeh.de

Kinderstube e. V.

Leitung: Sabine Wagner, Sonja Geiger,
Bismarckstraße 63, 77933 Lahr Tel. (07821) 99 61 80
E-Mail: kinderstube.evlahr@googlemail.com

Waldorfkindergarten Christophorus

Leitung: Viola Bauer,
Werderstraße 16, 77933 Lahr Tel. (07821) 98 96 43
E-Mail: waldorfkindergarten-lahr@gmx.de

Waldkindergarten „Flitzebogen“ e. V.

Leitung: Claudia Ruf,
Schützenstraße 61, 77904 Lahr Tel. (07821) 3 02 55
E-Mail: info@flitzebogenev.de

Horteinrichtungen

Hort an der Eichrodschule

Leitung: Valerie Markstahler,
Lotzbeckstraße 20, 77933 Lahr Tel. (07821) 13 75
E-Mail: Hort-Eichrodschule@lahr.de

Hort an der Luisenschule

Leitung: Bettina Lauchert,
Industriehof 12, 77933 Lahr Tel. (07821) 98 57 49
E-Mail: Hort-Luisenschule@lahr.de

Kinder- und Jugendbüro

Jammstraße 9, 77933 Lahr Tel. (07821) 92 08 88-0
Fax (07821) 9 10-7 54 60, E-Mail: kinder-jugendbuero@lahr.de
Leitung: Jessica Seeger,

Jammstraße 9, 77933 Lahr Tel. (07821) 92 08 88-14
Fax (07821) 9 10-7 54 60

Jugendgemeinderat

Taner Demiralay Tel. (07821) 98 11 85

Spielmobil

Kinder- und Jugendbüro Tel. (07821) 92 08 88-0

Freizeiten, Workshops, Jugendbildung und Stadttranderholung

Jugendwerk im Ortenaukreis e. V.

Freizeithof, Langenhard 7, 77933 Lahr . . . Tel. (07821) 7 61 21
Fax (07821) 7 69 58; Internet: www.freizeithof-langenhard.de

Jugendbegegnungsstätte Schlachthof – Jugend und Kultur

Schlachthof – Jugend & Kultur

Dreyspringstraße 16, 77933 Lahr Tel. (07821) 98 11 85
Fax (07821) 98 11 87, E-Mail: team-schlachthof@lahr.de
Internet: www.schlachthof-lahr.de

Weitere Jugendräume

Jugendclub in Sulz „Trotte“

Lahrer Straße 18
Kontakt: Michael Gänschirt,
Salzbrunnenstraße 15, 77933 Lahr Tel. 0176-80 52 26 57
E-Mail: m.gaenshirt@web.de

Jugendclub in Reichenbach „Bänklehocker“

Gereutertalstraße 26–28
Kontakt: Markus Dold, Kuhbacher Hauptstraße 55/1,
77933 Lahr Tel. 0170-4 93 65 76

Jugendraum in Langenwinkel

Kontakt: Jochen Brucker, Niedermatten 18,
77933 Lahr-Kippenheimweiler Tel. (07825) 86 44 58

Grundschulen

Eichrodschule

Rektorin: Alexandra Franz, Kaiserstraße 64, 77933 Lahr
Fax (07821) 98 35 28 Tel. (07821) 98 35 26
E-Mail: poststelle@eichrodschule-gs.og.schule.bwl.de

Geroldseckerschule

Rektorin: Tanja Wegenast, Altfelixstraße 10, 77933 Lahr
Fax (07821) 98 34 72 Tel. (07821) 98 34 70
E-Mail: poststelle@geroldsecker.schule.bwl.de

Johann-Peter-Hebel-Schule

Rektor: Klaus Schmidt, Flugplatzstraße 21, 77933 Lahr
Fax (07821) 95 93 45 Tel. (07821) 4 15 23
E-Mail: poststelle@04156255.schule.bwl.de

Grundschule Langenwinkel

Rektorin: Dorothea Fehrenbach-Isele,
Langenwinkler Hauptstr. 4, 77933 Lahr . . . Tel. (07821) 4 10 26
E-Mail: poststelle@gs-langenwinkel.og.schule.bwl.de

Außenstelle Kippenheimweiler:

Wylert Hauptstraße 39 (Rektorat) Tel. (07825) 96 93

Luisenschule

Rektorin: Dagmar Hoefert, Neuwerkhof 6, 77933 Lahr
Fax (07821) 98 35 22 Tel. (07821) 98 35 20
E-Mail: poststelle@luisen.schule.bwl.de

Außenstelle Industriehof 12. Tel. (07821) 3 05 04
Grundschulförderklassen, Industriehof 12 Tel. (07821) 2 93 43

Grundschule Mietersheim

Rektorin: Katja Berchtenbreiter,
Am Gänsberg 4, 77933 Lahr Tel. (07821) 4 10 90
E-Mail: poststelle@mietersheim-gs.schule.bwl.de

Grundschule Reichenbach

Rektorin: Eva Peppekus, Gereutertalstraße 26–28, 77933 Lahr
Fax (07821) 99 67 77-14 Tel. (07821) 99 67 77-0
E-Mail: poststelle@gs-lahr-rb.schule.bwl.de

Außenstelle Kuhbach, 77933 Lahr Tel. (07821) 97 75 60
E-Mail: poststelle@gs-kuhbach-og.schule.bwl.de

Schutterlindenbergschule

Rektorin: Diana Frei,
Dinglinger Hauptstraße 65, 77933 Lahr
Fax (07821) 95 60 04 Tel. (07821) 4 29 50
E-Mail: poststelle@schutterlindenbergschule.bwl.de

Grundschule Sulz

Rektor: Oliver Bensch,
Waldstraße 7, 77933 Lahr Tel. (07821) 2 34 12
E-Mail: info@grundschule-lahr-sulz.de

Gemeinschaftsschulen

Friedrichschule

Rektor: Stephan Seizinger, Stefaniestraße 33, 77933 Lahr
Fax (07821) 98 34 61 Tel. (07821) 98 34 60
E-Mail: poststelle@04156140.schule.bwl.de

Werkrealschule

Theodor-Heuss-Schule

Rektor: Thomas Bühner,
Dinglinger Hauptstraße 65, 77933 Lahr
Fax (07821) 95 55 08 Tel. (07821) 95 55 06
E-Mail: poststelle@THS-lahr.schule.bwl.de

Realschule

Otto-Hahn-Realschule

Rektor: Marco Baumelt-Huber, Otto-Hahn-Str. 5, 77933 Lahr
Fax (07821) 91 96 14 Tel. (07821) 91 96 10
E-Mail: realschule-lahr@t-online.de

Gymnasien

Clara-Schumann-Gymnasium Lahr

Musikalisches und naturwissenschaftliches Profil,
Sprachen: Französisch, Englisch, Latein
Oberstudiendirektor: Joachim Rohrer
Christoph-Schmitt-Straße 3, 77933 Lahr. . . Tel. (07821) 9 29 10
E-Mail: poststelle@aufbaugym-lr.kv.bwl.de

Max-Planck-Gymnasium

Naturwissenschaftliches und sprachliches Profil, BNT
(Biologie, Naturphänomene und Technik), IMP (Informatik,
Mathematik, Physik), BMB (Basiskurs Medienbildung),
Sprachen: Englisch, Französisch, Latein, Spanisch
Leitung: Oberstudiendirektor Christoph Bohn
Max-Planck-Straße 12, 77933 Lahr Tel. (07821) 91 95-0
E-Mail: poststelle@max-planck-lahr.schule.bwl.de

Scheffel-Gymnasium

Naturwissenschaftliches und sprachliches Profil, BNT (Biologie,
Naturphänomene und Technik), Hochbegabtenklasse,
Sprachen: Englisch, Französisch, Latein, Italienisch
Stellv. Schulleitung: Studiendirektorin Antje Bohnsack
Otto-Hahn-Straße 7, 77933 Lahr Tel. (07821) 91 96-30
Fax (07821) 91 96-35, E-Mail: post@sg-lahr.schule.bwl.de

Technisches Gymnasium

(integriert) Leitung: Oberstudiendirektor Bernd Wiedmann,
Tramplerstraße 80, 77933 Lahr
Fax (07821) 90 46-1 13 Tel. (07821) 90 46-0

Sonderschulen

Brüder-Grimm-Schule

Sonderpädagogisches Bildungs- und Beratungszentrum
für Sprache, Sonderschule für Sprachbehinderte, Leitung:
Dr. Monika Hartig-Gönnheimer, Mauerweg 2, 77933 Lahr
Fax (07821) 9 54 49-24 13 Tel. (07821) 9 54 49-24 00
E-Mail: info@bgs-lahr.de; Internet: www.bgs-lahr.de

Georg-Wimmer-Schule

Sonderpädagogisches Bildungs- und Beratungszentrum
mit Förderschwerpunkt geistige Entwicklung, Leitung:
Holger Matscheko, Otto-Hahn-Straße 4, 77933 Lahr
Fax (07821) 40 52 Tel. (07821) 4 15 39
E-Mail: sekretariat@georg-wimmer-schule.de
mit Schulkindergarten, Leitung: Silke Reibold, und sonder-
pädagogischer Beratungsstelle, Leitung: Ingrid Keller-Hagmann

Gutenbergschule

Sonderpädagogisches Bildungs- und Beratungszentrum
mit Förderschwerpunkt Lernen, Leitung: Karin Kussin,
Ahornweg 21, 77933 Lahr Tel. (07821) 98 35 30
Fax (07821) 98 35 32, E-Mail: gutenbergschule.lahr@t-online.de
mit Beratungsstelle für förderungsbedürftige Kinder,
Leitung: Karin Kussin, Ahornweg 21, 77933 Lahr
..... Tel. (07821) 98 35 31

Pinocchio – Schulkindergarten

Sonderpädagogisches Bildungs- und Beratungszentrum
mit Förderschwerpunkt Sprache, Leitung: Martha Bleiziffer,
Lotzbeckstraße 20, 77933 Lahr. Tel. (07821) 2 93 79
E-Mail: info@pinocchio-schulkindergarten.de

**Sprachheilschule „Dinglinger Haus, Evangelisches Kinder-
und Jugendhilfzentrum e.V.“**, Weinbergstraße 9, 77933 Lahr
Fax (07821) 58 92 60 Tel. (07821) 58 90
E-Mail: info@dinglingerhaus.de, sprachheilzentrum@
dinglingerhaus.de, jugendhilfe@dinglingerhaus.de

Musikschulen

Städtische Musikschule Lahr (siehe Infobox Seite 35)

Leiter: Tobias Meinen, Lotzbeckstraße 20, 77933 Lahr
Fax (07821) 9 10-7 54 40 Tel. (07821) 9 10-04 30

Musikschule Da Capo

Geroldsecker Vorstadt 69, 77933 Lahr Tel. (07821) 35 99

Musikschule Eichler

Leiter: Wolfgang Eichler, Schwarzwaldstraße 88, 77933 Lahr
Fax (07821) 9 22 78-20 Tel. (07821) 9 22 78-0
E-Mail: kontakt@musikeichlerlahr.de; www.musikeichlerlahr.de

Musikum Lahr – Freie Schule für Musik und Kunst

Leiter: Joachim Volk, Hansastraße 1, 77933 Lahr
Fax (07821) 95 48 29 Tel. (07821) 95 48 28
E-Mail: info@musikum-lahr.de; www.musikum-lahr.de

Musikschule Lahr:

Mit neuer digitaler Lernplattform am Puls der Zeit

Eine neue App für Smartphones und Tablets revolutioniert
den Unterrichtsalltag der Musikschule. Sie ergänzt die Arbeit
der Musikpädagogen als digitaler Assistent, dient als Kommu-
nikationsmedium zwischen Schüler und Lehrer und bietet
eine rund um die Uhr verfügbare Lernquelle an. Spannende



Digitale Musikschule

Features sind: Die Möglichkeit, sich begleiten zu lassen und sich selbst aufzunehmen, die eigene Lernhistorie zu dokumentieren sowie die Plattform als digitales Hausaufgabenheft zu nutzen. Damit entwickelt sich die moderne Musikschule vom reinen Lehrort zum vielfältigen, multifunktionalen Lernort. Die städtische Musikschule ist bekannt für die Weiterentwicklung einer zeitgemäßen Musikpädagogik. Die umfangreichen Erfahrungen der Städtischen Musikschule mit digitalem Lernen im GrooveLAB liefern dabei wertvolle Beiträge für die Entwicklung der App. Für diese neue Aufgabe arbeitet die Lahrer Musikschule im Landesverband der Musikschulen von Baden-Württemberg in den Arbeitsgemeinschaften (AG) „Digitales“ und „Zukunftswerkstatt“ mit. In den AGs werden zukunftsweisende Konzepte für neue Wege in der musikpädagogischen Arbeit entwickelt. Das Projekt wurde vom Land Baden-Württemberg im Rahmen des Wettbewerbs „Gemeinden, Städte und Landkreis 4.0 – Future Communities 2019“ ausgezeichnet. Die Stadt Lahr hat mit der Idee der digitalen Lernplattform für Musikschulen die Maximalfördersumme von 100.000 Euro erhalten. Der Lahrer Gemeinderat stellt aufgrund dessen weitere 100.000 Euro aus eigenen Mitteln zur Verfügung.

Sonstige Schulen

Abendgymnasium

Leiter: Studiendirektor Marcus Rabenmüller,
Otto-Hahn-Straße 7, 77933 Lahr Tel. (07821) 66 14 28
Geschäftsstelle: VHS Lahr, Kaiserstraße 41, 77933 Lahr
E-Mail: vhslehr@lahr.de. Tel. (07821) 9 18-0

Abendrealschule

Leiterin: Monika Sattler-Hetzel Tel. (07822) 8 67 98 98
Geschäftsstelle: VHS Lahr, Kaiserstraße 41, 77933 Lahr
E-Mail: vhslehr@lahr.de. Tel. (07821) 9 18-0

Freie Evangelische Schule Lahr

Grund-, Werkreal-, Realschule und Gymnasium,
Leiter: Walter Rudolph, Europastraße 19, 77933 Lahr
. Tel. (07821) 5 34 18

Gewerbe-Akademie Lahr

Ludwig-Frank-Straße 16/1, 77933 Lahr
Fax (07821) 9 12 69-18 Tel. (07821) 9 12 69-0

Kreismedienzentrum Lahr

Leiterin: Daniela Schneider, Tramplerstraße 80, 77933 Lahr
Fax (07821) 3 94 36 Tel. (07821) 2 35 27

Volkshochschule (siehe Infobox Seite 36)

Leiterin: Carmen Wenkert, Kaiserstraße 41, 77933 Lahr
Fax (07821) 9 10-7 54 80. Tel. (07821) 9 18-0
E-Mail: vhslehr@lahr.de; Internet: www.vhs.lahr.de

Musikschule Lahr

Die Musikschule Lahr bietet eine kompetente musikalische Ausbildung. Die komplette stilistische Bandbreite wird mit den modernsten pädagogischen Standards vermittelt. Die musikalische Frühförderung beginnt bereits ab sechs Monaten in Begleitung einer Bezugsperson und ist in Altersstufen gegliedert. Wer in die Welt der Klassik eintauchen will, findet hier seinen individuellen Weg. Vom spielerischen Einstieg bis hin zur Vorbereitung auf ein Musikstudium gibt es ein breit gefächertes Angebot. Im Bereich Rock, Pop & Jazz wird das nötige Know-how im authentischen und praxisnahen Unterricht vermittelt. Groove, Rhythmik und Musikalität stehen im Zentrum. In zahlreichen Kooperationen mit allgemeinbildenden Schulen engagiert sich die Musikschule als ein Teil der Lahrer Bildungslandschaft. Sinfonieorchester, Kammermusikensembles, Bands – für die Schülerinnen und Schüler gibt es zahlreiche, kostenfreie Zusatzangebote. Im eigenen Tonstudio werden pädagogische Ziele verfolgt und künstlerische Projekte realisiert.

Öffnungszeiten:

Mo–Do 9–12; Mo–Mi 14–16; Do 14–18 Uhr; Fr geschlossen
Kontakt: Musikschule Lahr, Schulleiter: Tobias Meinen,
Lotzbeckstraße 20, 77933 Lahr Tel. (07821) 9 10-04 30
Fax (07821) 910-7 54 40; E-Mail: musikschule@lahr.de
Internet: www.lahr.de/musikschule

Hochschulen/Akademien

Akademie für Bildende Kunst

Leiterin: Ingrid Benner,
Hansastraße 1, 77933 Lahr. Tel. (07821) 3 81 93

Berufs-, Berufsfach- und Fachschulen

Badische Maler- und Lackierfachschule,

Bundesfachschule für Werbetechnik

Leiter: Studiendirektor Hans-Peter Misiewicz,
Ludwig-Frank-Straße 16, 77933 Lahr
Fax (07821) 9 90 29-15 Tel. (07821) 9 90 29-0

Maria-Furtwängler-Schule

Hauswirtschaft, Ernährung, Gesundheit und Pflege

Schulleiterin: Studiendirektorin Rosalinde Hunn-Zimny,
Im Schillinger 1, 77933 Lahr. Tel. (07821) 94 09-0

Berufsfachschule für Kosmetik

Bürklinstraße 12, 77933 Lahr
Fax (07821) 3 70 41 Tel. (07821) 5 14 11

DAA – Deutsche Angestellten-Akademie GmbH

Physiotherapeuten-, Hebammen-Schule, Berufskolleg
Kaiserstraße 110, 77933 Lahr. Tel. (07821) 91 29-0
Physiotherapeutenschule. Tel. (07821) 91 29-0
Hebammenschule. Tel. (07821) 91 29-26
Berufskolleg Tel. (07821) 91 29-30

Berufsfachschule für Pflege Nonnenweier

Ottenheimer Str. 22, 77963 Schwanau . . Tel. (07824) 66 39 60
E-Mail: schule-nonnenweier@schwesternverband.de
Internet: www.berufsfachschule-pflege-nonnenweier.schwesternverband.de

Volkshochschule Lahr

Qualität, Vielfalt und Aktualität – dafür steht die VHS Lahr. Hier lernen Sie gemeinsam und finden Orientierung für wichtige Lebensfragen. Sie haben dabei pro Semester die Wahl unter ca. 800 Veranstaltungen verschiedener „Bauart“, wie beispielsweise mehrwöchige Kurse, Kompaktkurse am Wochenende, thematische Abende, Vorträge und Exkursionen. Das inhaltlich breit gefächerte Programm umfasst Themen aus den Bereichen: Mensch, Gesellschaft und Umwelt, Kultur und Gestalten, Gesundheit und Ernährung, Sprachen, Alphabetisierung und Grundbildung sowie berufliche Schlüsselqualifikationen und EDV-Anwendungen. Die Interessen verschiedener



Zielgruppen wie Kinder, Senioren, Männer, Frauen, Berufstätige und Ausländer werden dabei berücksichtigt. Maßgeschneiderte Kurse für Firmen, öffentliche Einrichtungen oder andere Gruppen können auf Anfrage jederzeit organisiert werden. Zur VHS Lahr zählen zudem Abendrealschule und Abendgymnasium (Zweiter Bildungsweg). Neun VHS-Außenstellen



in den Umlandgemeinden Ettenheim, Friesenheim, Kappel-Grafenhausen, Kippenheim, Mahlberg, Meisenheim, Ringsheim/Rust, Schwanau und Seelbach/Schutttertall bieten ein dezentrales Programm. Das Programmheft erscheint halbjährlich (Frühjahr-Sommer/Herbst-Winter) und kann auch unter www.vhs.lahr.de aufgerufen werden. Wir beraten Sie gerne auch persönlich und nehmen Ihre Anregungen entgegen. Kontakt:

Volkshochschule Lahr

Leiterin: Carmen Wenkert
Kaiserstraße 41, 77933 Lahr

..... Tel. (07821) 9 18-0
..... Fax (07821) 9 10-7 54 80

E-Mail: vhs-lahr@lahr.de; Internet: www.vhs.lahr.de
Öffnungszeiten: Mo, Mi, Fr 9–13; Do 13–18 Uhr

Evangelische Fachschule für Sozialpädagogik Lahr

Regine Jolberg

Industriehof 4/1, 77933 Lahr Tel. (07821) 98 01 90

E-Mail: info@efs-lahr.de

Internet: www.efs-lahr.de

Gewerbliche Schule Lahr

Schulleiter: Oberstudiendirektor Bernd Wiedmann,

Tramplerstraße 80, 77933 Lahr Tel. (07821) 9 54 49 26 00

E-Mail: info@gs-lahr.de

Internet: www.gs-lahr.de

Kaufmännische Schulen Lahr

Integriertes Berufliches Gymnasium,

Leiterin: Oberstudiendirektorin Claudia Cassiani,

Bergstraße 78, 77933 Lahr

Fax (07821) 93 91-23 Tel. (07821) 93 91-0

E-Mail: info@ibg-lahr.de

Internet: www.ibg-lahr.de

Akademie für Pflege und Gesundheit Ortenau gGmbH

Berufsfachschule für Pflege, Standort Lahr

Leiter: Peter Fuchs

Alt Vaterstraße 5, 77933 Lahr Tel. (07821) 93 22 30

Mediathek Lahr

Kaiserstraße 41, 77933 Lahr Tel. (07821) 9 18-2 17

E-Mail: mediathek@lahr.de, Internet: www.lahr.de/mediathek

Lesen, hören, sehen – Die Mediathek Lahr bietet ein attraktives Angebot. Mehr als 50.000 Medien stehen den Nutzern zur Verfügung: Bücher, Zeitschriften, Zeitungen, CDs, DVDs, CD-ROMs, Spiele und die Onleihe zum Download virtueller Medien. Das angenehme Ambiente des Haus zum Pflug, in dem sich die Mediathek befindet, lädt ein zum Verweilen, zum Entdecken und Informieren. Mit einem vielfältigen Veranstaltungsangebot ist die Mediathek ein Ort des Erlebens und der Anregung. Öffnungszeiten: Di, Mi, Do 10–18; Fr 10–16; Sa 10–13 Uhr; Mo geschlossen

Ausleihbedingungen & Preise

Die Leihfrist beträgt für Zeitschriften und DVDs zwei Wochen, für alle anderen Medien vier Wochen, diese können auf Wunsch noch zweimal um vier Wochen verlängert werden. Die Ausleihe von Spielfilmen kostet 1 Euro pro Film. Für die Ausleihe benötigen Sie einen gültigen Leseausweis.

Kirchen und Religionsgemeinschaften

evangelisch

Evangelisches Dekanat

Dekan Rainer Becker, Doler Platz 7 Tel. (07821) 9 22 07 12

Bezirkskantorat, Bezirkskantor

Hermann Feist, Doler Platz 7 Tel. (07821) 92 20 7-20

Evangelisches Verwaltungs- und Serviceamt Offenburg

Hauptstraße 9, 77652 Offenburg Tel. (0781) 80 96-0

Evangelische Auferstehungsgemeinde

Pfarrstelle I (ehem. Melanchthon- und Erlöserpfarrei)

Pfarrer*in: vakant, Georg-Vogel-Str. 1 Tel. (07821) 4 37 74

Pfarrstelle II (ehem. Martin-Luther- und Pauluspfarrei)

Pfarrer: Raimund Fiehn, Martin-Luther-Str. 5... Tel. (07821) 2 25 30

Evangelische Kirchengemeinden Hugsweier & Langenwinkel

Pfarrer*in: vakant,

Hugsweierer Kirchstraße 39 Tel. (07821) 95 53 86

Evangelische Pfarramt Seelbach

(zuständig auch für Kuhbach, Reichenbach und Schuttertal)
PfarrerIn Anke Doleschal,
Friedhofweg 1, 77960 Seelbach. Tel. (07823) 9 65 50

Evangelische Kreuzgemeinde

Gemeinsames Pfarrbüro,
Bei der Stiftskirche 2 Tel. (07821) 2 23 75
Predigtbezirk I (Christuskirche)
Pfarrer: Michael Donner. Tel. (07821) 5 49 54 49
Predigtbezirk II (Johanniskirche)
Pfarrer: Frank Schleifer. Tel. (07821) 98 42 59
Predigtbezirk III (Burgheimer Kirche u. Stiftskirche)
Pfarrer*in: vakant Tel. (07821) 2 23 75

Landeskirchliche Gemeinschaften

Evangelischer Gemeinschaftsverband AB e.V. Bezirk Lahr
Gemeinschaftspastor: Dirk Garthe
Friedenskirche, Im Münchtal 43. Tel. (07821) 5 44 77 05
Liebenzeller Gemeinschaft Lahr e.V.,
Pastor: Günter Baumann, Kruttenaustraße 34
. Tel. (07821) 2 66 80
Ev. Luth. Kirchl. Brüdergemeinde Lahr e.V.,
Dinglinger Hauptstraße 88

katholisch

Katholisches Dekanat

Dekan Dr. Johannes Mette,
Bismarckstraße 82b Tel. (07821) 2 56 64
Seelsorgeeinheit „An der Schutter“
Pfarrer Dr. Johannes Mette, Lotzbeckstr. 7. . . Tel. (07821) 9 20 89-0
Röm.-kath. Kirchengemeinde Kippenheim Maria Frieden
für die Stadtteile Kippenheimweiler und Sulz
(St. Peter und Paul) Leiter: Pfarrer Matthias Ibach,
Bahnhofstr. 32, 77971 Kippenheim Tel. (07825) 6 99 49-0

sonstige Religionsgemeinschaften

Advent-Gemeinde

Geroldsecker Vorstadt 10. Tel. 0171-2 04 69 81

Biblische Glaubensgemeinde Lahr (Freikirche)

Pastor Wolfgang Egger, Leiterin: Julia Egger,
Schützenstraße 55. Tel. (07822) 86 74 14

Christliches Zentrum Lahr – Gemeinde Gottes Lahr KdÖR

Pastor Daniel Schempf, Einsteinallee 2
. Tel. (07821) 9 20 22 80

DITIB Türkisch-Islamische Gemeinde zu Lahr e. V. 1982

Hasan Babur, Vogesenstraße 19. Tel. (07821) 3 76 20

Evangelisch-freikirchliche Gemeinde (Baptisten)

Gemeindeleiter R. Leppert,
Gemeindehaus, Heidenburgstraße 49 . . . Tel. (07821) 3 76 10

Evangelisch-methodistische Kirche

Pastor Martin Metzger,
Königsberger Ring 44. Tel. (07821) 98 36 13

Freie Christengemeinde Lahr – Kirche am Flugplatz

Pastor Hans-Jürgen Angerbauer, Pastor Michael Taeger,
Europastraße 22/24. Tel. (07821) 9 92 33 33

Jehovas Zeugen e. V.

Zusammenk. Lahr, Rainer-Haungs-Str. 10. . Tel. (07821) 95 61 38

Neuapostolische Gemeinde

Gemeinde Lahr, Ansprechpartner Tobias Lerch,
Bergstraße 36 Tel. (07821) 3 27 26 68



Allgemeine Beratung und Info / Senioren

Stadt Lahr – Pflegestützpunkt Ortenaukreis, Außenstelle

Rathausplatz 7, 77933 Lahr
. Tel. (07821) 9 10-50 17 / 9 10-50 25
Fax (07821) 9 10-7 50 17
E-Mail: heike.dorow@lahr.de; Internet: www.lahr.de

AWO Kreisverband Ortenau e. V.

Bismarckstraße 41, 77933 Lahr Tel. (07821) 2 15 53
Fax (07821) 98 56 97
E-Mail: ambulante-dienste-lahr@awo-ortenau.de
Internet: www.awo-ortenau.de

AWO-Pflegeberatungsverbund am Ludwig-Frank-Haus

für pflegende Angehörige, ambulante/stationäre Versorgung,
Marie-Juchacz-Straße 8, 77933 Lahr. Tel. (07821) 92 29-0
Kostenlose Servicenummer. 0800-9 00 92 29
E-Mail: info.szlahr@awo-baden.de
Internet: www.ludwig-frank-haus.de

Caritasverband Lahr e. V.

Bismarckstraße 82, 77933 Lahr Tel. (07821) 90 66-0
Fax (07821) 3 93 59
E-Mail: info@caritaslahr.de; Internet: www.caritas-lahr.de

Deutsches Rotes Kreuz Kreisverband Lahr e. V.

Alte Bahnhofstraße 10/3, 77933 Lahr . . . Tel. (07821) 9 81 84-0
Fax (07821) 9 81 84-19
E-Mail: info@drk-lahr.de; Internet: www.drk-lahr.de

Diakoniestation Lahr gGmbH

Liebensteinstraße 10, 77933 Lahr Tel. (07821) 9 36 50
Fax (07821) 93 65 65; E-Mail: info@diakoniestation-lahr.de

Diakonisches Werk im Ortenaukreis, Dienststelle Lahr

Doler Platz 7, 77933 Lahr Tel. (07821) 9 23 76-30
Fax (07821) 9 23 76-40; E-Mail: lahr@diakonie.ekiba.de

Katholische Sozialstation St. Vinzenz Lahr-Ettenheim e. V., Geschäftsstelle Lahr

Albert-Förderer-Str. 1, 77933 Lahr. Tel. (07821) 92 39 59 00
Fax (07821) 92 39 59 99; E-Mail: info@sst-lahr-ettenheim.de
Internet: www.sozialstation-lahr-ettenheim.de

Landratsamt Ortenaukreis, Außenstelle Lahr

Amt für Soziales und Versorgung
Willy-Brandt-Str. 11, 77933 Lahr. Tel. (07821) 9 54 49-21 23
Fax (07821) 9 54 49-21 00; E-Mail: sozialamt.lahr@ortenaukreis.de;
Internet: www.ortenaukreis.de

Ortenau Klinikum Lahr-Ettenheim

Standort Lahr, Sozialdienst

Klosterstraße 19, 77933 Lahr. Tel. (07821) 93-22 51/22 50

Fax (07821) 93-20 79

E-Mail: sozialdienst@le.ortenau-klinikum.de

Internet: www.ortenau-klinikum.de

Stadt Lahr – Demenzagentur

Rathausplatz 7, 77933 Lahr. Tel. (07821) 9 10-50 17

E-Mail: heike.dorow@lahr.de und anja.wagner@lahr.de

Internet: www.lahr.de

Essen auf Rädern

Schwesternverband Ambulante Pflege gGmbH

Gutleutstraße 3, 77933 Lahr. Tel. (07821) 92 09 60

E-Mail: pflegedienst-lahr@schwesternverband.de

AWO Kreisverband Ortenau e. V.

Bismarckstraße 41, 77933 Lahr. Tel. (07821) 2 15 53

E-Mail: ambulante-dienste-lahr@awo-ortenau.de

Internet: www.awo-ortenau.de

Katholische Sozialstation St. Vinzenz Lahr-Ettenheim e. V.

Mahlzeitendienst,

Rosenweg 3, 77933 Lahr. Tel. (07821) 91 39 02

Fax (07821) 9 13-9 13; E-Mail: info@sst-lahr-ettenheim.de

Internet: www.sozialstation-lahr-ettenheim.de

Hausnotruf

St. Vinzenz Lahr-Ettenheim e. V.

Spitalgasse 1, 77955 Ettenheim. Tel. (07822) 7 89 17 21

Fax (07821) 9 13-9 13; E-Mail: info@sst-lahr-ettenheim.de

Dt. Rotes Kreuz Kreisverband Lahr e. V. – DRK-Hausnotruf

Alte Bahnhofstraße 10/3, 77933 Lahr

Ansprechpartnerinnen: Karin Ruder, Angela Giedemann

Fax (07821) 9 81 84-19. Tel. (07821) 9 81 84-0

E-Mail: info@drk-lahr.de; Internet: www.drk-lahr.de

Hausnotrufdienst gGmbH

Eisenbahnstraße 52, 79098 Freiburg. Tel. (0761) 2 96 22-0

Fax (0761) 2 96 22-19

E-Mail: info@hausnotrufdienst.de

Internet: www.hausnotrufdienst.de

Johanniter-Unfall-Hilfe e. V.

Schwarzwaldstraße 63, 79117 Freiburg

Ansprechpartnerin: Frau Burgert-Ebert. . . Tel. (0761) 4 59 31-0

Fax (0761) 4 59 31-25

Internet: www.johanniter.de

Diakoniestation Lahr gGmbH

Liebensteinstraße 10, 77933 Lahr. Tel. (07821) 9 36 50

Fax (07821) 93 65 65; E-Mail: info@diakoniestation-lahr.de

Geroldsecker Pflege team

Fasanengarten 21, 77933 Lahr. Tel. (07821) 95 48 78-0

Fax (07821) 95 48 78-11

E-Mail: pflegeteam-geroldseck@t-online.de

Internet: www.pflegeteam-geroldseck.de

Malteser Hilfsdienst gemeinnützige GmbH

Heinrich-von-Stefan-Straße 14, 79100 Freiburg

Ansprechpartner: Herr Pfändler. mobil 0171-1 57 13 63

Email: christoph.pfaendler@malteser.org

Internet: www.malteser-freiburg.de

Rechtliche Betreuung

Betreuungsgericht

Turmstraße 15, 77933 Lahr. Tel. (07821) 31 31 03 21

Fax (07821) 31 31 04 52

E-Mail: poststelle@aglahr.justiz.bwl.de

Internet: www.amtsgericht-lahr.de

Landratsamt Ortenaukreis – Betreuungsbehörde

Badstraße 20, 77652 Offenburg. Tel. (0781) 8 05-14 58

Fax (0781) 8 05-98 35

E-Mail: betreuungsbehoerde@ortenaukreis.de

Internet: www.ortenaukreis.de

Landratsamt Ortenaukreis –

Betreuungsbehörde Außenstelle Lahr

Willy-Brandt-Str. 11, 77933 Lahr. . . Tel. (07821) 9 54 49 21-37/-07

E-Mail: betreuungsbehoerde@ortenaukreis.de

Internet: www.ortenaukreis.de

Diakonisches Werk im Ortenaukreis, Dienststelle Lahr

Doler Platz 7, 77933 Lahr

Ansprechpartnerin: Frau Braun. Tel. (07821) 9 23 76-40

Fax (07821) 9 23 76-40

E-Mail: lahr@diakonie.ekiba.de

SKF Betreuungsverein

Zeller Straße 11, 77654 Offenburg. Tel. (0781) 9 32 29-0

Fax (0781) 9 32 29-29

E-Mail: info@skf-offenburg.de

Internet: www.skf-offenburg.de

SKM Betreuungsverein

Hauptstraße 58, 77652 Offenburg. Tel. (0781) 2 50 20

Fax (0781) 2 50 29; E-Mail: info@skm-ortenau.de

Internet: www.skm-ortenau.de

Häusliche Pflege und hauswirtschaftliche Hilfe

Ambulante Pflegedienst Mara

Wylter Hauptstr. 38, 77933 Lahr. Tel. (07825) 8 69 78 30

Fax (07825) 8 69 78 37; E-Mail: info@mara-pflege.de

Internet: www.mara-pflege.de

Schwesternverband Ambulante Pflege gGmbH

Gutleutstraße 3, 77933 Lahr. Tel. (07821) 92 09 60

Fax (07821) 9 20 96 25

E-Mail: pflegedienst-lahr@schwesternverband.de

AWO Kreisverband Ortenau e. V.

Bismarckstraße 41, 77933 Lahr. Tel. (07821) 2 15 53

Fax (07821) 98 56 97

E-Mail: ambulante-dienste-lahr@awo-ortenau.de

Internet: www.awo-ortenau.de

Diakoniestation Lahr gGmbH

Liebensteinstraße 10, 77933 Lahr. Tel. (07821) 9 36 50

Fax (07821) 93 65 65; E-Mail: info@diakoniestation-lahr.de

Geroldsecker Pflege team

Fasanengarten 21, 77933 Lahr. Tel. (07821) 95 48 78-0

Fax (07821) 95 48 78-11

E-Mail: pflegeteam-geroldseck@t-online.de

Internet: www.pflegeteam-geroldseck.de

Harmonie 24 GmbH

Vogesestraße 14, 77933 Lahr. Tel. (07821) 99 34 68

Fax (07821) 99 14 79; E-Mail: lahr@harmonie24.net

Internet: www.harmonie24.net

Katholische Sozialstation St. Vinzenz Lahr-Ettenheim e. V. Geschäftsstelle Lahr

Albert-Förderer-Str. 1, 77933 Lahr Tel. (07821) 92 39 59 00
Fax (07821) 92 39 59 99; E-Mail: info@sst-lahr-ettenheim.de
Internet: www.sozialstation-lahr-ettenheim.de

Nachbarschaftshilfe Lahr e. V.

Kaiserstraße 48, 77933 Lahr. Tel. (07821) 3 70 20
Fax (07821) 98 44 38; E-Mail: nbh-lahr@t-online.de

Pflege-Centrum Lahr – Ambulanter Pflegedienst

Königsberger Ring 42, 77933 Lahr Tel. (07821) 92 29 52
Fax (07821) 9 22 93 07

E-Mail: birgitta.haensel@pflege-centrum.de

Internet: www.pflege-centrum.de

Hospizdienst

Hospizverein Lahr e. V.

Liebensteinstraße 10, 77933 Lahr Tel. (07821) 9 82 28 60
Fax (07821) 93 65-65; E-Mail: geschaefsstelle@hospiz-lahr.de
Internet: www.hospiz-lahr.de

Fahr- und Begleitdienst

Fahrdienst Arbeiter-Samariter-Bund – Region Mittelbaden

Heinrich-Hertz-Str. 30, 77656 Offenburg. . . . Tel. (0781) 2 33 13
Fax (0781) 9 70 78 04; E-Mail: fahrdienst@asbmittelbaden.de

Besuchsdienst für Demenzkranke

Zentrale Ansprechpartner

Stadt Lahr – Demenzagentur Lahr

Rathausplatz 7, 77933 Lahr Tel. (07821) 9 10-50 17
Fax (07821) 9 10-7 50 17; E-Mail: heike.dorow@lahr.de
und anja.wagner@lahr.de; Internet: www.lahr.de

Nachbarschaftshilfe Lahr e. V.

Kaiserstraße 48, 77933 Lahr. Tel. (07821) 3 70 20
Fax (07821) 98 44 38; E-Mail: info@nbh-lahr.de

AWO Kreisverband Ortenau e. V.

Bismarckstraße 41, 77933 Lahr Tel. (07821) 2 15 53
Fax (07821) 98 56 97

E-Mail: ambulante-dienste-lahr@awo-ortenau.de

Internet: www.awo-ortenau.de

Diakoniestation Lahr gGmbH

Liebensteinstraße 10, 77933 Lahr Tel. (07821) 9 36 50
Fax (07821) 93 65 65; E-Mail: info@diakoniestation-lahr.de

Katholische Sozialstation St. Vinzenz Lahr-Ettenheim e. V.

Fahr- und Begleitdienst zu Ärzten, Behörden, Einkauf, etc.
Betreuungsbüro,

Spitalgasse 1, 77955 Ettenheim. Tel. (07822) 7 89 17 17

Fax (07822) 4 48 31 37; E-Mail: info@sst-lahr-ettenheim.de

Internet: www.sozialstation-lahr-ettenheim.de

Betreuungsgruppen

Diakoniestation Lahr gGmbH

Donnerstag 14.30–17.30 Uhr; Liebensteinstraße 8, 77933 Lahr
Information und Anmeldung: Tel. (07821) 9 36 50

Kochgruppe „Kochen wie zu Hause“

Ein Angebot für Menschen, die zu Hause alleine leben, Kontakt
suchen, leicht vergesslich sind; täglich Mo–Fr 9–14 Uhr

Information und Anmeldung: Nachbarschaftshilfe Lahr e.V.

Kaiserstraße 48, 77933 Lahr. Tel. (07821) 3 70 20

Fax (07821) 98 44 38; Bürozeiten: Mo–Fr 9–12 Uhr

E-Mail: info@nbh-lahr.de; Internet: www.nbh-lahr.de

Caritashaus Sancta Maria

Montag 9–13 Uhr; Rosenweg 3, 77933 Lahr

Information und Anmeldung:

St. Vinzenz Lahr-Ettenheim e. V.

Fahr- und Begleitdienst zu Ärzten, Behörden, Einkauf, etc.

Betreuungsbüro, Spitalgasse 1, 77955 Ettenheim

. Tel. (07822) 7 89 17 17

Fax (07822) 4 48 31 37

E-Mail: info@sst-lahr-ettenheim.de

Internet: www.sozialstation-lahr-ettenheim.de



SPITAL
Wohnen und Pflege

Bismarckstraße 9
77933 Lahr
info@spital-lahr.de
Telefon 07821/90360
www.spital-lahr.de



Leben im Herzen von Lahr



Wohnen und wohlfühlen bei bester Pflege ...

- Kurzzeit- und Dauerpflege
- Fachpflege bei demenziellen Erkrankungen
- Hausgemeinschaft
- Tagespflege



Seniorenzentrum
Ludwig-Frank-Haus
Marie-Juchacz-Str. 8
77933 Lahr

*Rufen Sie uns an.
Wir beraten Sie gerne!*

Tel.: (0 78 21) 92 29-0
info.SZLahr@awo-baden.de
www.ludwig-frank-haus.de

Gesprächskreis für Angehörige demenzkranker Menschen

Treffpunkt Angehörige Demenzerkrankter

Jeden vierten Donnerstag im Monat, 19.30–21 Uhr
Bürgerzentrum Treffpunkt Stadtmühle,
Bei der Stadtmühle 2, 77933 Lahr
Moderation: Frau Krumm

Katholische Sozialstation St. Vinzenz Lahr-Ettenheim e. V. Betreuungsgruppen und Besuchsdienst

Spitalgasse 1, 77955 Ettenheim
..... Tel. (07822) 7 89 17 17
E-Mail: info@sst-lahr-ettenheim.de
Internet: www.sozialstation-lahr-ettenheim.de

Mehrgenerationenhaus Lahr, Standort Bürgerzentrum, Treffpunkt Stadtmühle

Leitung: Edwin Fischer
Bei der Stadtmühle 2, 77933 Lahr
..... Tel. (07821) 2 17 87
Fax (07821) 9 10-7 53 25
E-Mail: stadtmuehle@lahr.de, edwin.fischer@lahr.de

Betreutes Wohnen

AWO-Seniorenzentrum Ludwig-Frank-Haus

(12 Wohneinheiten)
Ansprechpartnerin: Frau Engel
Voelckerstraße 8, 77933 Lahr
..... Tel. (07821) 92 29-0
Fax (07821) 92 29-10 91
E-Mail: info.szlahr@awo-baden.de
Internet: www.ludwig-frank-haus.de

Betreutes Wohnen der Caritas in der Geroldsecker Vorstadt

Geroldsecker Vorstadt 6, 77933 Lahr (16 Wohneinheiten)
Caritasverband Lahr e. V.
Betreuungsteam Seniorengerechtes Wohnen
Klostermattenweg 18, 77933 Lahr
..... Tel. (07821) 91 38 45
E-Mail: betreutes.wohnen@caritaslahr.de
Internet: www.caritas-lahr.de

Betreutes Wohnen Caritas-Seniorenhaus bei der Stiftskirche

Bismarckstraße 40, 77933 Lahr (18 Wohneinheiten)
Caritasverband Lahr e. V.
Betreuungsteam Seniorengerechtes Wohnen
Klostermattenweg 18, 77933 Lahr
..... Tel. (07821) 91 38 45
E-Mail: betreutes.wohnen@caritaslahr.de
Internet: www.caritas-lahr.de

Betreutes Wohnen Caritas-Seniorenhaus am Rosenweg

Rosenweg 3, 77933 Lahr (58 Wohneinheiten)
Caritasverband Lahr e. V.
Betreuungsteam Seniorengerechtes Wohnen
Klostermattenweg 18, 77933 Lahr
..... Tel. (07821) 91 38 45
E-Mail: betreutes.wohnen@caritaslahr.de
Internet: www.caritas-lahr.de

Betreutes Wohnen der Caritas in der Klostermühlgasse

Klostermühlgasse 23, 77933 Lahr (47 Wohneinheiten)
Caritasverband Lahr e. V.
Betreuungsteam Seniorengerechtes Wohnen
Klostermattenweg 18, 77933 Lahr Tel. (07821) 91 38 45
E-Mail: betreutes.wohnen@caritaslahr.de
Internet: www.caritas-lahr.de

Seniorengerechte Wohnanlage mit Betreuungsservice (zusammen 49 Wohneinheiten)

Liebensteinstraße 6/1 und 8, 77933 Lahr
Verwaltung: HV Heer, Im Stubenriedle 5, 77933 Lahr-Sulz
..... Tel. (07821) 27 16 96
Betreuungsservice über Diakoniestation Lahr gGmbH
Liebensteinstraße 10, 77933 Lahr Tel. (07821) 93 65-0

Spital – Wohnen und Pflege

(20 Wohneinheiten)
Ansprechpartner: Herr Michael Krupinsky
Bismarckstraße 6 sowie Goldener Winkel, 77933 Lahr
..... Tel. (07821) 90 36-0
Fax (07821) 90 36-9 99

E-Mail: info@spital-lahr.de
Internet: www.spital-lahr.de
Vermietung & Hausverwaltung:
Städt. Wohnungsbau GmbH Lahr
Ansprechpartner: Frau Schuler Tel. (07821) 91 43-0
Fax (07821) 91 43-10
E-Mail: mail@wohnbau-lahr.de

Betreutes Wohnen Pflegezentrum Kenk Lahr

Königsberger Ring 42, 77933 Lahr
Ansprechpartnerinnen:
Frau Kenk und Frau Fleig
..... Tel. (07821) 92 29 33 oder 92 29 58
Email: info@pflege-centrum.de

Betreutes Wohnen in Gastfamilien

Herbstzeit gGmbH – Betreutes Wohnen für alte Menschen in Familien (auch in der Region)

Prinz-Eugen-Straße 4, 77654 Offenburg
Ansprechpartnerin: Frau Schaal,
Postanschrift: Untere Meerlach 9, 77971 Kippenheim
..... Tel. (0781) 1 27 86 51 00
E-Mail: info@herbstzeit-bwf.de
Internet: www.herbstzeit-bwf.de

Tagespflege

Schwesternverband Ambulante Pflege gGmbH

Gutleutstraße 3, 77933 Lahr
..... Tel. (07821) 92 09 60
Fax (07821) 9 20 96 25
E-Mail: pflegedienst-lahr@schwesternverband.de

AWO-Seniorenzentrum Ludwig-Frank-Haus

Ansprechpartnerin: Frau Engel
Marie-Juchacz-Straße 8, 77933 Lahr
..... Tel. (07821) 92 29-0
Fax (07821) 92 29-10 91
E-Mail: SZ-Lahr@awo-baden.de
Internet: www.ludwig-frank-haus.de



Caritashaus St. Elisabeth

Albert-Förderer-Straße 1, 77933 Lahr

..... Tel. (07821) 92 39 50

Fax (07821) 92 39 57 99

E-Mail: st.elisabeth@caritaslahr.de

Internet: www.caritas-lahr.de

Pflegezentrum Kenk Lahr

Königsberger Ring 42, 77933 Lahr

Ansprechpartnerin: Frau Fleig

..... Tel. (07821) 92 29 58

E-Mail: info@pflege-centrum.de

Senioren-Wohngemeinschaft

Schwesternverband Ambulante Pflege gGmbH

Senioren-Wohngemeinschaft „Stadtblick“

Industriehof 2 (ehemaliges Roth-Händle-Gebäude),
77933 Lahr

..... Tel. (07821) 9 08 92 05

Seniorenwohngemeinschaft

Galgenbergweg 4, 77933 Lahr

Ansprechpartnerin:

Frau Kramhöller

..... Tel. (07821) 9 54 29 84

E-Mail: pflegedienst-lahr@schwesternverband.de

Pflegeheime und Kurzzeitpflege

AWO-Seniorenzentrum

Ludwig-Frank-Haus

Ansprechpartnerin: Frau Engel

Marie-Juchacz-Straße 8, 77933 Lahr

..... Tel. (07821) 92 29-0

Fax (07821) 92 29-10 91

E-Mail: info.szlahr@awo-baden.de

Internet: www.ludwig-frank-haus.de

Caritashaus St. Elisabeth

Albert-Förderer-Straße 1, 77933 Lahr

..... Tel. (07821) 92 39 50

Fax (07821) 92 39 57 99

E-Mail: st.elisabeth@caritaslahr.de

Internet: www.caritas-lahr.de

Caritashaus Sancta Maria

Klostermattenweg 18, 77933 Lahr. Tel. (07821) 9 13-0

Fax (07821) 9 13-782

E-Mail: sancta.maria@caritaslahr.de

Internet: www.caritas-lahr.de

Pflege-Centrum Kenk – Station Uwe Resetka

Ansprechpartner/in: Herr Kenk, Frau Wesseling

Klosterstraße 17/1, 77933 Lahr

..... Tel. (07821) 92 08 89-0

Fax (07821) 92 08 89-3 23

E-Mail: kenk@pflege-centrum.de

Internet: www.pflege-centrum.de

Pflegezentrum Kenk Lahr

Ansprechpartnerin: Frau Kenk

Königsberger Ring 42, 77933 Lahr

..... Tel. (07821) 92 93 06

E-Mail: info@pflege-centrum.de

Haus im Münchtal

Industriehof 1/1, 77933 Lahr

..... Tel. (07821) 92 24 30

E-Mail: vpk1@hausimmuechtal.de

Internet: www.hausimmuechtal.de

Spital – Wohnen und Pflege

Ansprechpartner/in:

Herr Michael Krupinsky, Frau Wieseke

Bismarckstraße 9, 77933 Lahr

..... Tel. (07821) 90 36-0

Fax (07821) 90 36-9 99

E-Mail: info@spital-lahr.de

Internet: www.spital-lahr.de



- Dauerpflege
- Seniorengerechtes Wohnen
- Kurzzeitpflege
- Tagespflege

Caritasverband Lahr e.V.

www.caritas-lahr.de/pflege

info@caritaslahr.de

Caritashaus Sancta Maria

Klostermattenweg 18

77933 Lahr

07821 9130

Caritashaus St. Marien

Münstertalstraße 31

77955 Ettenheim

07822 89710

Caritashaus St. Elisabeth

Albert-Förderer-Straße 1

77933 Lahr

07821 923950

Caritashaus St. Hildegard

Ludwig-Auerbach-Straße 6

77960 Seelbach

07823 94800



- Behandlungspflege
- Alten- und Krankenpflege
- Mahlzeitendienst
- Hausnotruf
- Betreuung zu Hause
- Tagespflege

www.sozialstation-lahr-ettenheim.de

info@sst-lahr-ettenheim

Ettenheim Spitalgasse 1

07822 789170

Friesenheim Am Dorfgraben 2

07821 920610

Grafenhausen Kirchstraße 45

07822 861530

Lahr Albert-Förderer-Straße 1

07821 92395 900

Ringsheim Kirchstraße 3

07822 3009656

Seelbach Eisweiherweg 4

07823 961760

Der Stadtgulden – Das Lahrer Bürgerbudget für eine lebenswerte Stadt



Sie haben eine Idee, die Lahr lebenswerter macht? Dann nutzen Sie das Bürgerbudget von jährlich 100.000 Euro, um sie umzusetzen! Lahrerinnen und Lahrer ab 14 Jahren können Projektvorschläge einbringen und am „Tag der Entscheidung“ direkt abstimmen. Seit 2019 läuft eine dreijährige Pilotphase. Mit dem Stadtgulden platziert sich Lahr im Sinne einer gelebten Demokratie als innovative Gemeinde in Baden-Württemberg.

Stadtgulden Lahr – einfach Mitwirken:

Vorschlagsphase:

Jedes Jahr vom 1. Februar bis 30. Juni
Alle Lahrerinnen und Lahrer ab 14 Jahren können Ideen einbringen!

Machbarkeitsprüfung:

Laufend, Abschluss jedes Jahr bis 31. August

Die Stadtverwaltung kontrolliert, ob die eingegangenen Vorschläge sämtliche Kriterien erfüllen und zur Abstimmung zugelassen werden können. Zugelassen werden jene Anträge, deren Projektinhalte im Zuständigkeitsbereich der Stadt liegen, rechtlich und inhaltlich umsetzbar sind, einen gemeinnützigen Zweck verfolgen und mit maximal 10.000 Euro zu realisieren sind.

Schließlich darf der Vorschlag keinem der Begünstigten der Gewinnerprojekte aus den vergangenen drei Jahren zu Gute kommen.

Abstimmung & Tag der Entscheidung: Im Oktober

Alle Lahrerinnen und Lahrer ab 14 Jahren dürfen abstimmen. Die Abstimmung ist online unter www.stadtgulden-lahr.de oder direkt vor Ort in der Mehrzweckhalle im Bürgerpark möglich. Für die Online-Abstimmung ist eine rechtzeitige Registrierung einige Wochen vor der Abstimmung nötig. Die Auszählung erfolgt live – die Projekte, die gewinnen, werden anschließend realisiert.

Auch wenn ein Vorschlag am „Tag der Entscheidung“ keinen Zuschlag erhält, kann er in den Folgejahren erneut eingebracht werden – oder auch von der Verwaltung oder dem Gemeinderat aufgegriffen und umgesetzt werden.

Weitere Informationen

Gute Chancen für gute Ideen – informieren Sie sich jetzt und bringen Sie Ihren Vorschlag ein: www.stadtgulden-lahr.de.

Bei Fragen steht Ihnen die Stadtgulden-Koordinationsstelle unter stadtgulden@lahr.de gerne zur Verfügung!

Wenn Sie mehr erfahren wollen zu Ihrer Heimatstadt, dann lohnt sich die Teilnahme an einer Stadt-, Stadtpark- oder Themenführung. 30 geschulte Gästeführerinnen und Gästeführer vermitteln spannungsreich und versiert historische Fakten, Geschichten und Wissen rund um Lahr. Das Stadtmarketing bietet von April bis Oktober jede Woche öffentliche Führungen und Kulturgänge. Machen Sie sich alleine oder mit Freunden auf den Weg in die Geschichte(n) Ihrer Heimatstadt.

Der „**Kulinarische Rundgang**“ bietet eine Reise durch die Kulturgeschichte lokaler Speisen und Produkte, von der römischen Küche bis in den Kochtopf von Frau Biedermeier.

Die Klassiker unter den Führungen

- **Historischer Stadtrundgang**
Die Führungen sind auch geeignet für Blinde und sehbehinderte Menschen.
Start: Freitags um 17 Uhr, Treffpunkt: Stadtmuseum Lahr, Kreuzstraße 6, Preis: 4 Euro p. P.
- **Stadtparkführung:**
Jeden letzten Sonntag im Monat um 15 Uhr.
Treffpunkt: Eingang Stadtpark, Preis: 4 Euro pro Person, zzgl. Parkeintritt

Vielfältige Themenführungen

- „Des gibt's bloß in Lohr“
- „Auf Burgheims grüner Höh“
- Rundgang im „Lohrer Ditsch“
- Die Stiftskirche: Wie ein Gang durch die Geschichte
- Die Burgheimer Kirche: Die erste Lahrer Stadtkirche
- Die Christuskirche: Ein himmlisches Geschenk
- Die Kirche St. Peter und Paul: Stein gewordener Glaube
- Wickertsheimer Rundweg
- Lahrer Frauen
- Kunstführungen
- Juwelen im Lahrer Westen

Treffpunkt, Datum, Uhrzeit und Preise entnehmen Sie bitte der Broschüre „Typisch Lahr“ Führungen und Kulturgänge. Die kostenlose Broschüre liegt jeweils ab April im KulTourBüro, Bürgerbüro und den Ortsverwaltungen aus. Sie finden das Programmheft auch unter: www.lahr.de. Infos und private Buchungen nimmt das Stadtmarketing entgegen, unter E-Mail: stadtmarketing@lahr.de



Wanderungen und Rundgänge in Landschaft und Natur

- Der Langenhard: Einblicke & Ausblicke
- Ökologische Führungen im Seepark
- Kräuterführungen

Kulinarik, Wein und Bier

- Weinbergwanderung mit Winzer Hans Wöhrle
- Geschichten & Speisen: Mediterrane Tour
- Kaffeehaus Tour

Unterwegs mit Kindern:

Führungen und GPS-Touren

- Mit dem Scout auf dem Wasserpfad im Sulzbachtal
- Kinderführung: Entdecke das Mittelalter
- GPS-Tour durch die Innenstadt
(Verleih im KulTourBüro, Altes Rathaus)

Führungen

Gruppenführungen:

Gemeinsam Lahr erkunden! Das Stadtmarketing-Team berät Sie gerne bei der Buchung individueller Führungen im Rahmen von Jubiläen, Geburtstagen, Betriebsausflügen, Familienfesten und Kindergeburtstagen. Monika Himmelsbach, Stadtmarketing, Tel. (07821) 9 10-01 28 (vormittags)

Geschenkgutscheine

Geschenkgutscheine:

Ein Stück Lahr verschenken!

Sie sind auf der Suche nach einem individuellen Geschenk? Das Stadtmarketing-Team berät Sie gerne! Fragen Sie nach den Gutschein-Paketen.

E-Mail: stadtmarketing@lahr.de

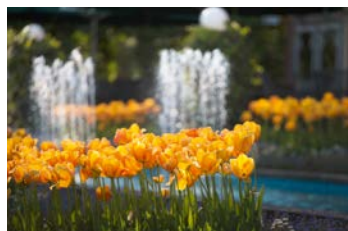

Freizeit in Lahr genießen



© Andrea Heister

www.onaironline.de

Kulturstadt Lahr

Mit einem hochwertigen Kulturangebot ist die Stadt Lahr in der Region bekannt. In verschiedenen Reihen bietet das Kulturamt für jeden Geschmack das passende Programm: In der Reihe „StadtTheater Lahr“ werden klassisches Schauspiel und Opern geboten, in „LahrBoulevard“ Boulevard-Theater sowie Musicals oder Operetten. Die „Symphonie Konzerte“ bringen regelmäßig große Orchester mit namhaften Dirigenten und Solisten auf die Bühne des Lahrer Parktheaters.

Mit ausgewähltem Kindertheater entführt die Reihe „Pötzblitz! Kultur für Kids“ Kinder in die spannende Welt des Theaters. In der Konzertreihe „Songs ‘n’ Singers“ werden internationale

Singer-Songwriter vorgestellt. Hochkarätige Kabarettisten begeistern unter dem Motto „Einspruch! LahrKabarett“ das Publikum mit ungewöhnlichen Blickwinkeln. Das facettenreiche Angebot wird jeweils ergänzt durch Programm-Highlights, beispielsweise aus den Sparten Musical, Akrobatik, Modern Dance oder Weltmusik.

Vereint unter dem Begriff „Sternschnuppen – Kultursommer Lahr“ präsentieren verschiedene Lahrer Veranstalter während der Sommermonate ein umfangreiches, kulturelles Angebot von Open-Air-Veranstaltungen, Autorenlesungen, speziellen Führungen bis hin zu Ausstellungen und Sommerkino.

Das herausragende Festival „PuppenParade“ mit der Geburtsstadt Lahr, hat sich inzwischen zum größten Figurentheater-Festival in Baden entwickelt und begeistert jedes Jahr im März große und kleine Zuschauer in der ganzen Ortenau.

In der Städtischen Galerie sind viermal jährlich Ausstellungen verschiedenster Stilrichtungen zeitgenössischer Kunst zu sehen. Namhafte Künstler eröffnen unter dem Titel „Kunst in die Stadt“ mit großformatigen Skulpturen in den Sommermonaten neue Wahrnehmungen vom gewohnten Stadtbild im öffentlichen Raum der Lahrer Innenstadt.

Veranstaltungskalender www.PopuLahr.de

PopuLahr.de ist ein selbstverwaltetes Forum für Lahrer Veranstaltende und informiert über Events, die in Lahr stattfinden. Die Angebote reichen von Konzerten und Theateraufführungen, Kunstausstellungen und Kinderveranstaltungen über Sportereignisse, Vorträge und Workshops bis hin zu Festen. Alle Lahrer Veranstaltenden können PopuLahr für die Veranstaltungsinformation kostenlos nutzen.

Kontakt: hildegard.scherrmann@lahr.de

KulTourBüro

Herzlich Willkommen im KulTourBüro Lahr. Sie möchten sich nach Theater, aktuellen Ausstellungen, Konzerten oder sonstigen Kulturveranstaltungen erkundigen? Neben touristischen Auskünften und vielfältigem Informationsmaterial erhalten Sie im KulTourBüro auch Abos und Eintrittskarten im Vorverkauf für Veranstaltungen des Kulturamts und weiterer regionaler und überregionaler Veranstalter.

KulTourBüro Lahr – Tickets & Touristik

Altes Rathaus, Kaiserstraße 1. Tel. (07821) 95 02-10
E-Mail: kultour@lahr.de

www.kultur.lahr.de / www.PopuLahr.de

facebook.com/Kulturamt.Lahr/

instagram.com/lahrkultur/

Öffnungszeiten: Di–Fr 10–16.30; Sa 10–13 Uhr;
So, Mo geschlossen

Stadtmuseum Lahr

Stadtmuseum – Storchenturm – Römeranlage: Drei museale Einrichtungen der Stadt Lahr

Seit 2018 befindet sich zentral in der Lahrer Innenstadt das barrierefreie Stadtmuseum. Neben einer modernen Ausstellungskonzeption gewähren interaktive und multimediale Bausteine eine kurzweilige Inszenierung der Lahrer Stadtgeschichte von der Römerzeit bis in die Moderne. Der markante Industriebau des Lahrer Architekten Carl Meurer wurde durch das renommierte Architekturbüro heneghan peng architects aus Berlin behutsam saniert und durch einen modernen Anbau aus Beton erweitert.

Sonderausstellungen

Zwei großzügige Räume im zweiten Obergeschoss laden zu regelmäßigen Sonderausstellungen mit wechselnden Themen ein und schaffen einen historischen Bezug zu aktuellen Themen.

Museumspädagogik

Im Dachgeschoss des Stadtmuseums knüpft das wiederkehrende Mitmach-Atelier in einem lichten, urban gestalteten Raum spannende, historische Bezugspunkte. Die Veranstaltungen richten sich an alle, jung und alt, Familien und Kinder. Ein vielfältiges museumspädagogisches Programm bietet ausgefallene Kindergeburtstage und kurzweilige Stunden beim Ferienprogramm.

Veranstaltungen

Öffentliche Führungen, Aktions- und Thementage sowie Foyergespräche bieten zahlreiche Möglichkeiten, spannende Geschichten zur Historie der Stadt und deren Menschen zu erfahren.

Römeranlage Lahr

Die Römeranlage im Bürgerpark ist ein herausragendes, experimentalarchäologisches Projekt am Oberrhein. Ein originalgetreu rekonstruiertes römisches Streifenhaus mit archäobotanischem Garten und Töpferofen geben Einblick in das Alltagsleben der Römerzeit. Archäologische Funde belegen, dass im Bereich des heutigen Bürgerparks ab dem ersten Jahrhundert nach Christus eine zivile Siedlung lag. Entlang wichtiger Handelswege fand hier einst neben der gewerblichen Produktion von Keramik ein weitreichender Handel statt.

Veranstaltungen

Von März bis Oktober begleiten das Stadtmuseum und der „Arbeitskreis Gallo-Römisches Leben Lahr-Dinglingen“ ein umfangreiches Rahmenprogramm mit Führungen, Werkstattangeboten, Aktionstagen und Workshops für Groß und Klein.

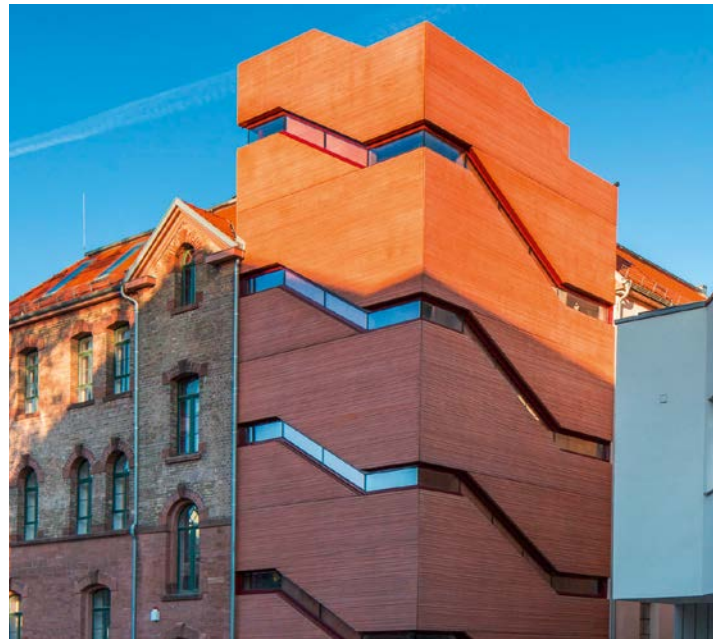

Stadtmuseum

Informationen

Informationen zur Römeranlage und Veranstaltungen, unter www.stadtmuseum.lahr.de

Stadtmuseum

Kontakt

Stadtmuseum Lahr

Kreuzstraße 6, 77933 Lahr

Leitung: Gabriele Bohnert. Tel. (07821) 9 10-04 10

Kasse Tel. (07821) 9 10-04 15

E-Mail: museum@lahr.de

www.stadtmuseum.lahr.de

Öffnungszeiten: Mi–So 11–18 Uhr,

geschlossen: Ostersonntag, Weihnachten, Neujahr

Römeranlage

Mauerweg 9, 77933 Lahr

Kathrin Lieb Tel. (07821) 9 40 83

E-Mail: kathrin.lieb@lahr.de

Öffnungszeiten: März bis Oktober, jeden 3. So 14–17 Uhr



Schuhe für Lahr!

Ausgezeichnetes Fachgeschäft!

77933 Lahr • Lammstraße 5-7 • Tel.: 07821 98 54 07 • Fax: 07821 98 54 08

www.engelhardt-schuh.de • E-Mail: petra.woehrln@engelhardt-schuh.de



Storchenturm

Storchenturm Lahr

Marktstraße 45, 77933 Lahr

Der Storchenturm ist einer der letzten, sichtbaren Reste der einst mächtigen Tiefburg und Wahrzeichen der Lahrer Innenstadt. Das ortsansässige Geschlecht der Geroldsecker ließ die Burg 1218/20 erbauen.

Führungen

Öffentliche Führungen und spezielle Kinderführungen vermitteln kurzweilig und lebendig die Entstehungsgeschichte der Stadt und das mittelalterliche Leben in Lahr.

Infos und Buchungen von privaten Führungen unter E-Mail: stadtmarketing@lahr.de oder Tel.: 07821/9 10-01 28 (vorm.)

Öffnungszeiten

Juni bis September, Freitag–Sonntag von 15–18 Uhr

Historische Hammerschmiede mit Heimat- und Bienenmuseum

Schindelstr. 8/1, 77933 Lahr-Reichenbach; Kontakt: Edgar Baßler
.....Tel. (07821) 7 72 81; mobil 0160-5 52 88 18
E-Mail: edbassler@yahoo.de

Internet: www.schwarzwaldverein-reichenbach.de

Die 300 Jahre alte Hammerschmiede an der Schutter ist heute ein technikgeschichtliches Kulturdenkmal. Im historischen Schmiederaum mit Esse beeindruckt die drei mächtigen, von Wasserkraft angetriebenen Hämmer. Das Heimatmuseum im Obergeschoss gibt einen Eindruck vom dörflichen Leben vor etwa 100 Jahren. Handwerksberufe wie Schindel- und Holzschuhmacher oder Wagner werden gezeigt. Auch das Wohnen, die Hauswirtschaft und die Religiosität der Menschen haben hier ihren Platz. Und natürlich die Landwirtschaft.

Gleich nebenan befinden sich ein Bienenmuseum mit lebenden Bienenvölkern, Bienenhaus und Bienengarten. Ein erfahrener Imker erklärt, wie der Honig gewonnen wird.

Führungen werden an den folgenden Stationen angeboten: Hammerschmiede, Heimatmuseum und Bienengarten; Dauer jeweils 45 Minuten.



Städtische Galerie

Museum für Schilder und Lichtreklame

Ludwig-Frank-Straße 16, 77933 Lahr . . . Tel. (07821) 9 90 29-0
Fax (07821) 9 90 29-15; E-Mail: info@bamala.de

Das Deutsche Schilder- und Lichtreklamemuseum ist in der Badischen Malerfachscheule in Lahr beheimatet und dokumentiert in seiner Ausstellung Geschichte und Gegenwart des Traditionshandwerks der Schilder- und Lichtreklameherstellung. Das Museum versteht sich als Begegnungsstätte für Fachleute und Laien. Öffnungszeiten: Mo–Fr während des Schulbetriebs sowie nach Vereinbarung.

Galerien in Lahr

Städtische Galerie im Alten Rathaus

Altes Rathaus, Kaiserstr. 1, 77933 Lahr. . Tel. (07821) 95 02-10
Fax (07821) 91 07 54 51; E-Mail: kultour@lahr.de

In der Städtischen Galerie Lahr finden jährlich drei bis vier Ausstellungen statt, die ein breites Spektrum der regionalen und überregionalen zeitgenössischen Kunst zeigen und einen Überblick über die aktuelle Kunstszene geben. Öffnungszeiten während der Ausstellungen: Di–So 16–18 Uhr; Sa+So zusätzlich 10–13 Uhr; Mo geschlossen. Diese Zeiten gelten auch an Feiertagen. Der Eintritt ist frei!

Galerie L'ART POUR LAHR Obertorstraße 4, 77933 Lahr

Vorstände: Christa Ferreira Pires, E-Mail: blec@gmx.net
Cornelia Chevalier, E-Mail: cornelia.chevalier@gmx.de
Internet: www.galerie-lart-pour-lahr.de

L'ART POUR LAHR wurde 1996 von Kunstfreunden sowie Künstlerinnen und Künstlern aus Lahr und Umgebung gegründet und ist ein gemeinnütziger Verein mit eigener Galerie. Die Galerie ist nicht nur Ausstellungsort, sondern auch Treffpunkt für Kunstinteressierte und offen für andere kulturelle Aktivitäten. Zu den Ausstellungen gehört das Kunstgespräch mit den ausstellenden Künstlern. Eine gewählte Jury ist jeweils für zwei Jahre verantwortlich für die Ausstellungen. Öffnungszeiten während der Ausstellungen: Do 17–19 Uhr; Sa 11–15 Uhr sowie nach Vereinbarung.



Stadtspark



Römeranlage im Bürgerpark

Parkanlagen

Stadtspark Lahr & Villa Jamm

Neben bemerkenswerten Bäumen und einzigartigen Pflanzen ist der Stadtspark wegen seines Rosengartens weit über die Region hinaus bekannt. Seit über hundert Jahren wurden die Anlagen immer wieder erweitert und behutsam mit einer Vielzahl saisonaler Gartenbilder bereichert. Ein Irrgarten mit mehr als 400 Metern Weglänge, ein modernes Tiergehege mit Erdmännchen und Totenkopffächchen und ein großer Spielplatz machen den Stadtspark für Familien besonders attraktiv.

Rosengarten

Das Herzstück des Parks bildet ein geometrisch gegliederter Rosengarten mit über 250 Sorten. Inspiriert vom Rosengarten des Parks Bagatelle in Paris vereint der Garten ein Spiel der Düfte und Farben mit dem Gesang aus den Vogelvolieren und erfrischendem Plätschern der Brunnen.

Veranstaltungsforum

Der Stadtspark bietet kulturelle Veranstaltungen, Konzerte und regelmäßige Führungen. Informationen zu den Veranstaltungen finden Sie in den Tageszeitungen oder unter www.PopuLahr.de.

Eintrittspreise

Die aktuellen Eintrittspreise erfahren Sie auf: www.stadtparklahr.de

Schuttergrünanlage

Auf 7.000 Quadratmeter wurde eine robuste, multifunktionale Grünanlage in Kombination mit einer Renaturierung der Schutter entwickelt.

Friedrich-Maurer-Park

In dem ca. 2,8 Hektar großen Park mit großzügigen Wegen und Rasenflächen erinnern noch immer die Villa, der male- rische alte Baumbestand und zwei kleinere Grotten an die Zeit des privaten Sommersitzes der Familie Maurer. In den

Sommermonaten ist eine Minigolfanlage beliebtes Ausflugs- ziel für Familien. In dieser Zeit ist auch der ehemalige kleine Gartensaal bewirtschaftet.

Minigolf/Café im Park

..... mobil 0152-38 55 50 62
Öffnungszeiten und Preise unter www.lahr.de

Werderpark

Von zahlreichen Bäumen umsäumt und am Zusammenfluss des Sulzbachs mit der Schutter gelegen, lockt der Park mit seinen Kinderspielgeräten.

Kleinfeldpark

Der Kleinfeldpark mit einer Fläche von ca. 3,5 ha liegt am west- lichen Stadteingang von Lahr, unweit des ehemaligen Garten- schaugeländes. Es handelt sich um einen landschaftlich gestal- teten Quartierspark mit großzügigen Wiesen- und Gehölzflä- chen, einem Teich und dem größten Kinderspielplatz der Stadt.

Seepark, Bürgerpark und Kleingartenpark

Mit der Landesgartenschau 2018 sind diese drei Parkteile als neue Grün- und Freizeitflächen im Lahrer Westen entstanden. Sie bieten zahlreiche Möglichkeiten zur Freizeitgestaltung für die Bevölkerung, aber auch Sportstätten für Vereinstätigkeit und den Schulunterricht.

Grünanlage Rosenweg

Entlang der Schutter, im Lahrer Osten, befindet sich die Grün- anlage Rosenweg. Viele freistehende Wildrosenbüsche ver- leihen der Grünanlage ihren Namen.

Ansprechpartner für öffentliche Grünflächen:

Stadt Lahr, Abt. Öffentliches Grün und Umwelt,
Rathausplatz 7. Tel. (07821) 9 10-06 70
E-Mail: richard.sottru@lahr.de



Hallenbad in Lahr



Terrassenbad in Lahr

Bäder

Hallenbad Lahr

Martin-Luther-Straße 22, 77933 Lahr . . . Tel. (07821) 91 96 50
Internet: www.lahr.de

Das Lahrer Hallenbad bietet auch bei kaltem Winterwetter ungetrübten Badespaß. Wassertemperaturen zwischen 28 und 30 Grad versprechen Entspannung pur. Ein umfangreiches Fitnessprogramm und Kursangebote helfen, gesund und aktiv durch die kalte Jahreszeit zu kommen. Das Hallenbad-Team freut sich, badebegeisterte Kinder in den Schwimmkursen begrüßen zu dürfen. Auch die ganz Kleinen sind im Lahrer Hallenbad herzlich willkommen, zum Beispiel in einem Babyschwimmkurs ab zwei Monaten bei 31 Grad Wassertemperatur. Nähere Auskünfte vor Ort im Hallenbad oder telefonisch unter (07821) 91 96 50. Öffnungszeiten (von Ende Sept. bis Ende April): Di–Fr 9–21; Sa und So 9–18 Uhr; Mi Frühschwimmen ab 7 Uhr. Kassenschluss ist jeweils 45 Minuten vor Beendigung der offiziellen Badezeit.

Terrassenbad

Bergstraße 126, 77933 Lahr Tel. (07821) 3 99 7
Internet: www.lahr.de

Das Lahrer Terrassenbad liegt inmitten einer terrassierten Parkanlage mit fantastischem Blick auf Schwarzwald und Rheinebene. Hier kann man nicht nur entspannen. Vielfältige Attraktionen bieten aktiven Badespaß für Jung und Alt. Öffnungszeiten (Anfang Mai bis Mitte September): Täglich 9–20 Uhr, auch an Sonn- und Feiertagen; zusätzlich Mi 7–8.30 Uhr (Frühbadetag). Kassenschluss ist jeweils 45 Minuten vor Beendigung der offiziellen Badezeit.

Naturbad Sulz

Bachstraße 51, 77933 Lahr-Sulz
. Tel. (07821) 9 23 49 60 (ab 14 Uhr)
Internet: www.naturbad-sulz.de

Eingebettet in Wald und Wiesen, im idyllischen Sulzbachtal, liegt das 2004 durch den Naturschutzbund NABU prämierte Naturbad Sulz. Natürlich aufbereitetes Wasser, frei von jeglicher Chemie, lädt ein zum Schwimmen, Baden und Erholen. Öffnungszeiten: Mi–Sa 13–19; So 11–18 Uhr; für Vereinsmitglieder täglich von 7–21 Uhr; Die aktuellen Eintrittspreise erfahren Sie auf: www.naturbad-sulz.de

Familien- und Freizeitbad Reichenbach

Badstraße 1, 77933 Lahr. Tel. (07821) 97 77 88
. mobil 0160-6 83 05 03
Internet: www.familienbad.info

Im familienfreundlichen Freibad im Stadtteil Reichenbach findet man eine Vielzahl an Angeboten für einen erholsamen Tag. Öffnungszeiten für Nichtmitglieder: Mi–Sa 13.30–19; So 9.30–19 Uhr. Öffnungszeiten für Mitglieder: Täglich ab 6 Uhr bis Einbruch der Dunkelheit. Ein Badebetrieb für Nichtmitglieder findet derzeit nicht statt. Aktualisierte Informationen finden Sie unter: www.familienbad.info

Waldmattensee Kippenheimweiler

Idyllisch, mitten in der Natur gelegen, lädt der Waldmattensee in Kippenheimweiler zum Baden im Grünen ein. Er bietet eine durchweg gute Wasserqualität und eine große Liegewiese.

Turn-, Sport- und Mehrzweckhallen

Ansprechpartner bei Anfragen zu Nutzung und Vermietung der nachfolgenden Hallen:

Stadt Lahr, Abt. Bildung und Sport Tel. (07821) 9 10-50 51

Hallensportzentrum Lahr

Martin-Luther-Straße 22

Sport- und Mehrzweckhalle im Bürgerpark, Bürgerpark 1

Turnhalle Max-Planck-Gymnasium + Gymnastikraum
Max-Planck-Straße 12

Turnhalle Theodor-Heuss-Schule + Gymnastikraum
Dinglinger Hauptstraße 65

Turnhalle Eichrodtschule, Kaiserstraße 64

Turnhalle Friedrichschule, Stefanienstraße 33

Turnhalle Geroldseckerschule, Altfelixstraße 10

Turnhalle Gutenbergschule, Ahornweg 21

Gymnastikraum Industriehof, Industriehof 12

Ansprechpartner bei Anfragen zu Nutzung und Vermietung der nachfolgenden Hallen sind jeweils die Ortsverwaltungen:

Schutterlindenberghalle Hugsweiler Tel. (07821) 4 33 32

Kaiserwaldhalle Kippenheimweiler Tel. (07825) 87 08 30

Geroldsecker-Halle Reichenbach Tel. (07821) 97 26 10

Sulzberghalle Sulz Tel. (07821) 98 35 70



Burgruine Hohengeroldseck

Sportplätze

Ansprechpartner: Bau- und Gartenbetrieb Lahr,
Gutleutstraße 23. Tel. (07821) 91 46-0

Sportplatz Dinglingen

Dinglinger Hauptstraße 51b, 77933 Lahr

Fußballverein Dinglingen 1920 e. V.

Bürgerpark, 77933 Lahr

Sportplatz Klostermatte Klostermühlgasse 12, 77933 Lahr

Sportplatz Mauerfeld Otto-Hahn-Straße, 77933 Lahr

Stadion Dammenmühle Unterer Dammen 25, 77933 Lahr

Sportplatz Lahr-West Flugplatzstraße 103, 77933 Lahr

Sportplatz Mietersheim Allmendstraße 8, 77933 Lahr

Sportplatz Sulz Reckenmattenstraße 12, 77933 Lahr

Sportplatz Kippenheimweiler Westendstraße, 77933 Lahr

Sportplatz Langenwinkel Limbruchmattenweg 1, 77933 Lahr

Sportplatz Kuhbach/Reichenbach

Sportplatzstraße 16, 77933 Lahr

Sportplatz Türkische Jugendgemeinschaft Lahr

Unterer Dammen 11, 77933 Lahr

Wandern

Die Ortsgruppen des Schwarzwaldvereins in Lahr und Reichenbach bieten ein breit gefächertes Wanderprogramm mit Tages- und Mehrtagestouren. Bei allen Wanderungen sind Gäste herzlich willkommen.

Schwarzwaldverein Ortsgruppe Lahr e. V.

Ansprechpartner: Andreas Kaufmann . . . Tel. (07821) 27 18 31

E-Mail: info@schwarzwaldverein-lahr.de

Schwarzwaldverein Ortsgruppe Lahr-Reichenbach e. V.

Ansprechpartner: Helmut Schlitter

Im Hagenbüchle 9, 77933 Lahr-Reichenbach

. Tel. (07821) 97 79 23

E-Mail: vorsitzender@schwarzwaldverein-reichenbach.de

Internet: www.schwarzwaldverein-reichenbach.de

Wandertipp: Geroldsecker Qualitätsweg

Der insgesamt 35,5 Kilometer lange zertifizierte Weg lädt zu einer abwechslungsreichen Rundwanderung durch das mittlere Schuttertal ein. Ganz bequem ist die Runde in zwei Teilschnitten von ca. 20 km zu bewandern. Die Rundtour führt jeweils von den Talorten Lahr-Reichenbach und Seelbach auf die Höhen des mittleren Schwarzwalds, vorbei an den Burgruinen Hohengeroldseck und Lützelhardt mit herrlichen Aussichten. Am Wegesrand liegen die historische Hammer Schmiede und die Geroldsecker Waffenschmiede. Der Weg führt durch das Schutzgebiet des Nationalen Naturerbes auf dem Langenhard. Ein Infoflyer ist erhältlich im Bürgerbüro, im KulTourBüro und bei den Ortsverwaltungen.

Golf und Minigolf

Golfplatz des Golf-Club Ortenau e. V.

Gereut 9.1, 77933 Lahr Tel. (07821) 7 72 27

E-Mail: kontakt@gc-ortenau.de; Internet: www.gc-ortenau.de

Der Golf-Club Ortenau verfügt über einen herrlich im

Gereutertal gelegenen 18-Loch-Golfplatz.

Minigolf/Café im Park, Friedrich-Maurer-Park,

Tramplerstraße 38, 77933 Lahr Tel. (0176) 55 06 24 85

Vereine

Gemeinsam aktiv sein im Verein: Lahr bietet eine große Auswahl an Vereinen, in denen Sie von Sport über Musik bis zur Brauchtumspflege aktiv werden können. Oder nutzen Sie Ihre Freizeit, um gemeinsam in einem der zahlreichen gemeinnützigen Vereine ehrenamtlich tätig zu werden.

Interessengemeinschaft Sport (IG Sport)

Regina Ducksch, Hugsweier Hauptstraße 21

. Tel. (07821) 4 13 46



Freizeit: Vereine / Verbände / Städtepartnerschaften

Interessengemeinschaft der Lahrer Gesang- und Musikvereine

Hans Jürgen Jäckle,
Breslauer Straße 2, 77933 Lahr
.....Tel. (07821) 4 12 37

Nähere Informationen über die Lahrer Vereine erhalten Sie
auch im Internet unter: www.lahr.de

Verbände

Zweckverband Industrie- und Gewerbepark Raum Lahr

Europastraße 1, 77933 Lahr
..... Tel. (07821) 94 03-0
Fax (07821) 94 03-99
E-Mail: info@startklahr.biz
Internet: www.startklahr.biz

Der Zweckverband Industrie- und Gewerbepark Raum Lahr besitzt die Flächen und Gebäude im Westteil des Flughafenareals. Der Zweckverband ist ein Zusammenschluss der Stadt Lahr und der Gemeinde Friesenheim als Belegenheitsgemeinden des Flughafengeländes, der Städte Ettenheim und Mahlberg sowie der Gemeinden Kippenheim, Meißenheim, Ringsheim, Rust, Seelbach, Schuttertal, Schwanau und dem Ortenaukreis. Der Zweckverband erwirbt, beplant, erschließt und veräußert die Grundstücke im Verbandsgebiet. Der Zweckverband übernimmt für das Verbandsgebiet die Aufgaben eines Planungsverbandes.

Abwasserverband Raumschaft Lahr

Limbruchweg 14, 77933 Lahr
..... Tel. (07821) 92 28 99 11
Fax (07821) 5 12 98

Der Abwasserverband Raumschaft Lahr hat die Aufgabe, die Reinhaltung der Gewässer im Verbandsgebiet zu gewährleisten. Er hat insbesondere die im Verbandsgebiet anfallenden und gesammelten häuslichen und betrieblichen Abwässer sowie Niederschlagswässer vor ihrer Einleitung in den Vorfluter in der Verbandskläranlage zu reinigen sowie die dabei anfallenden Schlamm- und Abfallstoffe abzuführen und unschädlich zu beseitigen.

Zweckverband Vis-à-Vis

Büro Lahr, Rathausplatz 4, 77933 Lahr
.....Tel. (07821) 9 10-01 11
Fax (07821) 9 10-01 12
E-Mail: hauptamt@lahr.de
Internet: www.vis-a-vis-online.eu

Der Zweckverband Vis-à-Vis ist ein grenzüberschreitender örtlicher Zweckverband mit Sitz in Erstein. Mitglieder sind acht badische Gemeinden (Lahr, Friesenheim, Meißenheim, Schwanau, Kappel-Grafenhausen, Ringsheim, Rust und Kippenheim) und dem Gemeindeverband des Kantons Erstein mit 28 Gemeinden. Weitere Informationen zum Vis-à-Vis-Veranstaltungskalender, Vis-à-Vis-Bus und Vis-à-Vis-Fest gibt es im Internet unter www.vis-a-vis-online.eu

Städtepartnerschaften, Städtefreundschaften

Nach dem Zweiten Weltkrieg waren die Städtepartnerschaften in Europa ein Weg, um die Verständigung unter den Menschen im direkten Kontakt zu erreichen und so den Frieden zu stabilisieren. So beschlossen die Städte Lahr und **Dole in Frankreich** 1962 eine Städtepartnerschaft. Zu dieser Zeit waren französische Streitkräfte auf dem Lahrer Flughafen stationiert.

Diese Partnerschaft ist bis zum heutigen Tag lebendig und wird jedes Jahr aufs Neue durch Austausch und gegenseitige Besuche bereichert. Nach dem Abzug der französischen Armee wurde der Lahrer Flughafen zum Hauptquartier der kanadischen Streitkräfte. Aus der engen Verbindung der Lahrer Bevölkerung mit den Kanadiern entwickelte sich Lahrs zweite Städtepartnerschaft mit **Belleville, Ontario**. Sie wurde 1972 begründet.

Sogenannte „Freundschaftsflüge“ sollen der Bevölkerung die jeweils andere Stadt näher bringen. Seit einem Bildhauerforum costaricanischer Künstler im Jahr 2001 hat sich zudem ein intensiver Kontakt zur **Stadt Alajuela in Costa Rica** entwickelt. Der Freundeskreis Alajuela Lahr e. V. wurde ebenfalls zur Belebung und Unterstützung der Freundschaft gegründet. Eine offizielle Städtepartnerschaft besteht seit 2006.

Im Jahr 2007 wurde über den in Lahr lebenden Ikebana-Meister Kikuto Sakagawa der erste Kontakt zu Kasama geknüpft. **Kasama**, verfügt über einen der ältesten Chrysanthemen-Schreine Japans. Seit Ende des 19. Jahrhunderts veranstaltet der Shinto Schrein in Kasama ein jährliches Chrysanthemenfest. Seither finden wechselseitige Besuche verschiedener Delegationen und ein regelmäßiger kultureller Austausch statt.

Die Kontakte zwischen Lahr und Russland reichen bis in die 90er-Jahre zurück. Durch die große Zahl von Deutschen aus Russland in Lahr haben sich vielfältige Kontakte entwickelt. Im Jahr 2011 knüpfte die Stadt Lahr Kontakt mit der Stadt **Swenigorod**.

Schüleraustausch mit Dole

In den Jahrzehnten der freundschaftlichen Beziehungen mit der Partnerstadt Dole hat sich ein intensiver Schüleraustausch entwickelt. Rund 10.000 Schülerinnen und Schüler haben sich bisher beteiligt. Beim Austausch mit der französischen Partnerstadt können Schülerinnen und Schüler der Schulen aus dem ehemaligen Landkreis Lahr mitmachen. Der Austausch dauert in der Regel jeweils zwölf Tage. Die Aufnahme des Austauschpartners ist Bedingung. Von den Teilnehmern sind dabei anteilige Kosten zu tragen.

Schüleraustausch

Kontakt Schüleraustausch Dole:

Stadtverwaltung Lahr, Amt für Soziales, Schulen und Sport,
Abteilung Bildung und Sport.Tel. (07821) 9 10-50 53
E-Mail waldemar.kammerer@lahr.de



Gastronomie & Kulinarik

Ob badischer Sauerbraten, ofenfrisch überbackener Ziegenkäse, hausgemachte italienische Tagliatelle oder asiatische Reisgerichte – die Lahrer Gastronomen, angeführt von dem Sterne-Restaurant Adler in Lahr-Reichenbach, bieten eine abwechslungsreiche Auswahl an Gerichten und Speisen.

Neben den Top-Restaurants gibt es in Lahr die beliebten klassisch-gutbürgerlichen Gasthäuser sowie zahlreiche Bistros. Straßencafés säumen die Straßen und Plätze der Innenstadt. Vielfach ausgezeichnete Konditoreiprodukte bietet die Genussmanufaktur Burger ihren Gästen an. Das denkmalgeschützte Café Süßes Löchle ist ein Muss beim Besuch der Innenstadt.

In Sachen Wein beheimatet Lahr eines der bundesweit besten VDP Weingüter: Das ökologisch wirtschaftende Familienweingut Wöhrle hat seine Rebflächen am Schutterlindenberg und baut Prädikatsweine aus den besten Lagen Badens an.

Wochenmarkt

Erzeuger bieten regionales und biologisches Obst und Gemüse der Saison auf dem Lahrer Wochenmarkt an. Ergänzt wird das Angebot durch hochwertige Produkte wie Öle aus Südeuropa, Tofu-Variationen, heimische Blumen und Setzlinge sowie Holzofenbrot, Wurst-, Käse und Kuchen-spezialitäten.

Markttage:

Dienstags 7–13 Uhr, Marktplatz

Donnerstags 10–18 Uhr, Schlossplatz

Samstags 7.30–13 Uhr, Marktplatz





Freizeit: Sehenswürdigkeiten



Altes Rathaus



Kirche St. Peter und Paul



Hammerschmiede Reichenbach



Langenhard



Schutterlindenberg



Wasserpfad Sulzbachtal

Chrysanthema Lahr – ein Blütenmärchen im Spätherbst

Die Chrysanthema Lahr lädt jedes Jahr im Spätherbst zu einem Blumen- und Kulturfestival voll blühender Fantasien und sinnlicher Begegnungen ein. Chrysanthema Lahr, das sind drei Wochen voller Blumen, regionaler Kulturklänge und Ausstellungen. Mit hohem gärtnerischen Fachverstand und Kreativität gestalten städtische Gärtner Blumenbeete, Fassadenschmuck und Blumenobjekte entlang des Rundweges an. Eintritt frei!
Weitere Informationen: www.chrysanthema.de



Chrysanthema: Sonnenplatz



Chrysanthema: Blütenfigur

PuppenParade Ortenau

Das Figurentheater für Kinder und Erwachsene findet jährlich im Frühjahr in zwölf Städten und Gemeinden statt. Seinen Ursprung hat die PuppenParade in Lahr. Sie fasziniert mit Erwachsenen- und Kindervorstellungen, Open-Air-Angeboten und überraschenden Begegnungen mit Walk-Acts in der Fußgängerzone.

Weitere Informationen: www.puppenparade.de



PuppenParade



Puppenspiel



Wirtschaftsstandort Lahr

Innovativ und vernetzt am Standort der Ideen

Große Namen, Traditionsbetriebe und „Hidden Champions“ geben den Lahrer Industrie- und Gewerbegebieten Profil. Am Standort Lahr agieren national und international erfolgreiche Unternehmen aus dem Logistikbereich sowie der Druck-, Sanitär-, Medizin-, Automobil- und Verpackungsbranche, dem Online-Handel und dem Maschinen- und Anlagenbau. Die Lahrer Wirtschaft profitiert von einer multimodalen Verkehrsanbindung an Autobahn, Schiene, dem nahegelegenen Rhein als bedeutende europäische Wasserstraße sowie über den Flughafen Lahr an den internationalen Luftverkehr.

Durch die Mitgliedschaft in der Wirtschaftsregion Ortenau, als Gründungsmitglied des Eurodistrikts Strasbourg-Ortenau und als größte Stadt des grenzüberschreitenden Zweckverbandes Vis-à-Vis ist Lahr bestens mit regionalen und überregionalen wirtschaftsrelevanten Akteuren vernetzt und nimmt eine Scharnierfunktion zur Region Freiburg im Süden und dem Elsass im Westen ein.

Die außergewöhnliche Standortgunst der zentralen Lage im trinationalen Wirtschafts-, Wissenschafts- und Forschungsraum am Südlichen Oberrhein überzeugt Unternehmen und Investoren. Der gesunde Branchenmix in der Ortenau und der hohe Vernetzungsgrad zeichnen unsere Wirtschaftsregion aus. Zukunftsthemen, neue Technologien, Industrie 4.0 bestimmen die Blickrichtung. Ausdruck dieser Zukunftsorientiertheit ist eine hohe Dichte an qualifizierten Ausbildungsplätzen und vielfältigen Angeboten für Praktika und Hochschul-Praxissemester.

Die Stadt Lahr arbeitet gezielt daran, dass die Lahrer Industriegebiete im Wettbewerb der Wirtschaftsstandorte ganz vorne mit dabei sind. Eine leistungsstarke Infrastruktur, die Verfügbarkeit aller Verkehrsträger und der Ausbau bestehender Verbindungen sind dabei ein wichtiger Faktor. Und eine wichtige Grundlage für die Attraktivität eines Wirtschaftsstandorts ist im 21. Jahrhundert natürlich die Anbindung an den bestimmenden Verkehrsträger Hochleistungsinternet. Der aktuellste

Meilenstein in der Entwicklung der Industriegebiete ist der Breitbandausbau, der im Lahrer Westen im Januar 2020 abgeschlossen werden konnte.

Industriegebiet West mit Glasfaser versorgt

Lahr baut die Standortvorteile für Unternehmen weiter aus: Seit Januar 2020 verfügen die großen Industrie- und Gewerbegebiete im Westen der Stadt über Breitbandanschluss. Dank dem erfolgreichen Glasfaserausbau können die Lahrer Unternehmen ihre Prozesse nun über hochmodernen, schnellen Datenverkehr steuern.

Realisiert wurde der Ausbau als Kooperation von öffentlicher Hand und Privatwirtschaft durch die Vodafone GmbH, FastOpticom, die Stadt Lahr und den Zweckverband IGP – ohne Kosten für die öffentliche Hand.

Angebunden wurden das Industriegebiet West, die Rheinstraße-Nord, das Zweckverbandsareal am Flughafen und die Industriestraße. Im Ausbaubereich sind rund 220 Unternehmen angesiedelt, denen Anschlüsse von bis zu einem Gigabit pro Sekunde im Up- und Download zur Verfügung stehen. Die Ausbautrasse beträgt insgesamt knapp zwölf Kilometer und verläuft größtenteils im städtischen beziehungsweise zweckverbandseigenen Entwässerungssystem. Auf dieser Basis konnte der Ausbau innerhalb von sieben Monaten ohne wesentliche Verkehrsbeeinträchtigungen in den Industrie- und Gewerbegebieten abgeschlossen werden.

Mit dem Ausbau der Datenverkehrsträger stärkt der Standort Lahr die infrastrukturellen Voraussetzungen für die zunehmende Digitalisierung in den Unternehmen. Das „Fiber to the Building (FTTB)“-Ausbauprozess stellt jedem Gebäude die Möglichkeit zur eigenen Glasfaserleitung als Anbindung an eine Verteilstation bereit – somit kann jederzeit die volle Leistung abgerufen werden. Hochattraktiv ist dies insbesondere auch für kleine und mittlere Unternehmen, die noch nicht über eigene Leitungen an das Glasfasernetz angeschlossen sind.



Leben & Arbeiten in einer Stadt mit Zukunftspotenzial

Als zukunftsorientierter Standort bietet Lahr bereits vielen renommierten und international operierenden Unternehmen aus den Bereichen Industrie, Dienstleistung und Logistik ein Zuhause. In einmalig schöner Lage am Fuße des Schwarzwaldes, mit ausgezeichneter Verkehrsanbindung und leistungsfähigem Flughafen sowie großen zusammenhängenden Gewerbeflächen bietet Lahr die optimalen Voraussetzungen zum Leben und Arbeiten.



Wirtschaftsförderung
Rathausplatz 4
77933 Lahr
Tel. 07821 910-0118
wirtschaftsfoerderung@lahr.de
www.lahr.de

Stadt **Lahr** 



Gut gebaut: Wohnbau Stadt Lahr GmbH

Bereits seit 60 Jahren trägt die Wohnbau Stadt Lahr mit ihren zukunftsweisenden Projekten zur Gestaltung der Stadt Lahr bei und schafft dadurch bessere Rahmenbedingungen für die Menschen vor Ort. Neben dem Kerngeschäft, der Bewirtschaftung von rund 1.400 Wohnungen, widmet sich das kommunale Unternehmen auch der Entwicklung ökologischer Innovationen sowie neuartiger Wohnkonzepte. Darüber hinaus spielt der soziale Auftrag eine prägende Rolle in der Geschäftspolitik. Neben sozialverträglichen Mietpreisen bietet die Wohnbau zahlreiche kostenfreie Angebote wie Mieterfeste, Gemeinschaftsräume und Notdienste.

Quartiersentwicklung im Kanadaring

Bereits mehr als 24 Millionen Euro hat die Wohnbau im Rahmen des Stadtentwicklungsprogramms „Soziale Stadt“ in die Modernisierungsmaßnahmen im Wohnquartier Kanadaring investiert. Die umfangreichen Arbeiten im ersten Sanierungsgebiet, das rund 16.000 Quadratmeter Wohnfläche sowie neue Außenanlagen umfasst, wurden inzwischen abgeschlossen. Im Zuge des Projekts sind mit dem Vereinsheim des Turnvereins Dinglingen, der Hausmeisterwerkstatt am Quartiers-Entrée und den drei Stadthäusern am Schutterufer mit insgesamt 36 Wohneinheiten auch zahlreiche Neubauten entstanden.

Um den Zusammenhalt der Bewohner zu stärken, hat die Wohnbau obendrein zwei Zusatzangebote geschaffen. Dazu zählt neben einem Gästeapartment, das Mietern exklusiv zur Unterbringung ihrer Besucher zur Verfügung steht, auch der neue Quartierstreff im Erdgeschoss des Gebäudes Kanadaring 24. In den kommenden Jahren will die Wohnbau weiter kräftig in die städtebauliche Entwicklung des Kanadarings investieren. Ziel ist es, diesen zweiten Sanierungsabschnitt bis 2024 abzuschließen. Neben der Sanierung von 120 Bestandswohnungen ist unter anderem der Bau von vier weiteren Häusern an der Schutter vorgesehen. Zwei davon werden im Rahmen des sozialen Mietwohnungsbaus realisiert und Platz für insgesamt 26 öffentlich geförderte Wohnungen bieten.

Neues Kundenzentrum

Ein weiterer Meilenstein in der Geschichte der Wohnbau Stadt Lahr war der Umzug ins Kundenzentrum in der Goethestraße. Dank zeitgemäßer Gestaltung und durchdachter Gebäudestruktur bietet die neue Geschäftsstelle zahlreiche Vorteile, von denen Besucher und Mitarbeiter gleichermaßen profitieren. Der Neubau befindet sich in markanter städtebaulicher Lage direkt am Kreisverkehr Goethestraße/Kaiserstraße und bildet den architektonischen Kopf des Bauprojekts „Am GoetheBrunnen“, das von der Wohnbau Stadt Lahr entwickelt wurde. Wegweisend ist auch die nachhaltige Ausrichtung des neuen Kundenzentrums. Die ökologische Bauweise verspricht sogar einen besseren Energiestandard als bei einem Passivhaus.

Bestandssanierung

Seit jeher legt die Wohnbau Stadt Lahr besonderes Augenmerk auf den Zustand ihrer Bestandswohnungen. Denn Wohnraum muss zeitgemäß sein, wenn er langfristig vermietbar

VERMIETUNG
VERKAUF
GUTACHTEN



77933 Lahr · Tel. +49 171 934 14 14 · info@betz-immo.com · www.betz-immo.com



Qualität heißt für mich, ...

... mit Freude und Engagement zu beraten
und sich für unsere Kunden Zeit zu nehmen.

Mathias Lurk, hilzinger Fensterfachberater

Fenster | Haustüren | Innentüren | Ausstellung & Beratung

Nestler Carrée • Alte Bahnhofstr. 10/4 • 77933 Lahr • Tel.: 07821 / 99615-0
Willstätt-Sand • Sander Str. 5 • 77731 Willstätt-Sand • Tel.: 07852 / 9335-0

hilzinger



Deutschlands große Fenstermarke.

sein soll. Auf Beschluss des Aufsichtsrats wird die Wohnbau deshalb in den kommenden Jahren rund 16 Millionen Euro für die Ertüchtigung von acht Bestandsgebäuden investieren. In der Friedrichstraße 68/70 wurde im Frühjahr 2019 mit den Arbeiten am ersten Teilprojekt begonnen, das im Rahmen dieser Gesamtstrategie auf neuzeitliche Standards gebracht wird. Einen spürbar höheren Wohnkomfort versprechen darüber hinaus die von Grund auf modernisierten Bäder, die neue Fußbodenheizung und neue Balkonanlagen.

Geförderter Wohnungsbau

Aufgrund des starken Bevölkerungszuwachses haben es sich Stadtverwaltung und Wohnbau ferner zur Aufgabe gemacht, in den kommenden Jahren den geförderten Wohnungsbau in Lahr zu forcieren. Dieser Strategie wird unter anderem mit dem Bau eines Mehrfamilienhauses in der Leopoldstraße Rechnung getragen. Auf einem 1.230 Quadratmeter großen Grundstück entsteht derzeit ein dreigeschossiges Gebäude mit Flachdach, das elf Einheiten mit einer Gesamtwohnfläche von rund 670 Quadratmetern beinhaltet.

Um die Baukosten und damit auch die Mietpreise niedrig halten zu können, wird auf eine Unterkellerung und eine Aufzugsanlage verzichtet. Die Kaltmiete wird voraussichtlich rund 6,75 Euro pro Quadratmeter betragen und liegt somit 33 Prozent unter dem üblichen Marktpreis.

Neues Quartier Lahr-West

Mit der Neugestaltung des Quartiers Lahr-West steht ein weiteres städtebauliches Großprojekt in den Startlöchern, das die Wohnbau Stadt Lahr in enger Zusammenarbeit mit der Stadtverwaltung und dem Caritasverband unter Beteiligung der Mieter realisiert. Das Planungskonzept fußt auf dem Ergebnis eines städtebaulichen Wettbewerbs, an dessen Vorbereitung zahlreiche Bewohner des Quartiers im Rahmen von Informationsveranstaltungen und Arbeitsgruppensitzungen aktiv mitgewirkt hatten. Bei einer Preisgerichtssitzung wurde das Architektur- und Städtebaubüro K9 aus Freiburg gemeinsam mit dem Landschaftsarchitekturbüro Faktor Grün, ebenfalls aus Freiburg, mit dem ersten Preis ausgezeichnet.

Im Zuge der Gesamtmaßnahme werden unter anderem neun Bestandsgebäude aus den 1960er-Jahren abgerissen und durch Neubauten ersetzt. Die Verfasser des Siegerentwurfs schlagen für die Neustrukturierung eine Mischung aus längs- und querorientierten Gebäuden mit einer klaren Fokussierung auf eine gemeinsame Quartiersmitte im Bereich des DonBosco-Zentrums vor. Der Baubeginn erfolgt voraussichtlich 2021.

Kontakt

Wohnbau Stadt Lahr GmbH

Goethestraße 13, 77933 Lahr Tel. (07821) 91 43-0

. Fax (07821) 91 43-10

E-Mail: mail@wohnbau-lahr.de

Internet: www.wohnbau-lahr.de

Wir bauen Ihre Webseite!
Individuelle CMS-Lösungen für Ihr Unternehmen

Komplettservice
Webseiten-Check

Windausstraße 8 | 79110 Freiburg
Tel. (0761) 21 75 66 - 16
Internet: www.akverlag.de
E-Mail: luebben@akverlag.de

AKVERLAG
Broschüren | Stadtpläne | Internet

WOHNBAU
Stadt Lahr

Visionen werden
Wirklichkeit

Bereits seit 60 Jahren tragen wir mit unseren zukunftsweisenden Projekten zur Gestaltung der Stadt Lahr bei und schaffen dadurch bessere Rahmenbedingungen für die Menschen vor Ort. Neben unserem Kerngeschäft, der Bewirtschaftung von rund 1.300 Wohnungen, widmen wir uns in erster Linie der Entwicklung von innovativem, ökologischem Wohnraum sowie neuartiger Wohnkonzepte. Darüber hinaus spielt der soziale Auftrag eine prägende Rolle in unserer Geschäftspolitik. Dazu zählen außer sozialverträglichen Mietpreisen auch verschiedene kostenfreie Angebote, die allesamt einen Mehrwert für die Bewohner schaffen. Haben wir Sie neugierig gemacht? Dann lernen auch Sie uns kennen.

Wohnbau Stadt Lahr GmbH

Goethestraße 13 | 77933 Lahr
Telefon 07821 / 91 43-0 | Telefax 07821 / 91 43-10
mail@wohnbau-lahr.de | www.wohnbau-lahr.de



startkLahr Airport & Business Park Raum Lahr – ein Standort mit Zukunftspotential

Mit dem Abzug der kanadischen Streitkräfte im Jahr 1994 haben sich die Stadt Lahr und die Gemeinde Friesenheim gemeinsam mit weiteren umliegenden Kommunen der großen Herausforderung gestellt, die riesigen Flächen des ehemaligen kanadischen Militärflughafens gewerblich zu entwickeln. Seit 1995 ist die Industrie- und Gewerbezentrum Raum Lahr GmbH (IGZ) die zentrale Ansprechpartnerin für alle Belange rund um den startkLahr Airport & Business Park.

Heute haben sich auf dem Areal mit einer Gesamtfläche von 600 Hektar bereits über 140 Unternehmen mit mehr als 5.100 Beschäftigten angesiedelt. Durch diese erfolgreiche Ansiedlungsentwicklung der letzten Jahre ist das Areal zu einem wichtigen Wirtschaftsstandort am Oberrhein geworden. Wesentliche

Gründe für die positive Entwicklung des Areals sind neben der optimalen Lage im Dreiländereck das Flächenpotential, die hervorragende Infrastruktur mit Anbindung an die Autobahn A5, der aktiv betriebene Flughafen Lahr und der ca. 35 Kilometer entfernt liegende Rheinhafen Kehl. Die unmittelbare Nähe zu Frankreich bietet gerade auch Unternehmen interessante Chancen: Zahlreiche Beschäftigte der hiesigen Firmen kommen aus dem benachbarten Elsass.

Potential für die Zukunft bietet auch die hervorragende Lage des Standorts entlang der europäischen Verkehrsmagistrale Rotterdam-Genua und die mögliche Einrichtung eines multimodalen, überregionalen Güterverkehrsterminals. Gemeinsam mit dem Fraunhofer Institut für Arbeitswirtschaft und Organisation hat die IGZ eine Zukunftsplanung für den startkLahr Airport & Business Park entwickelt. Dabei geht es besonders um eine nachhaltige und zukunftsfähige Regionalentwicklung des Areals.

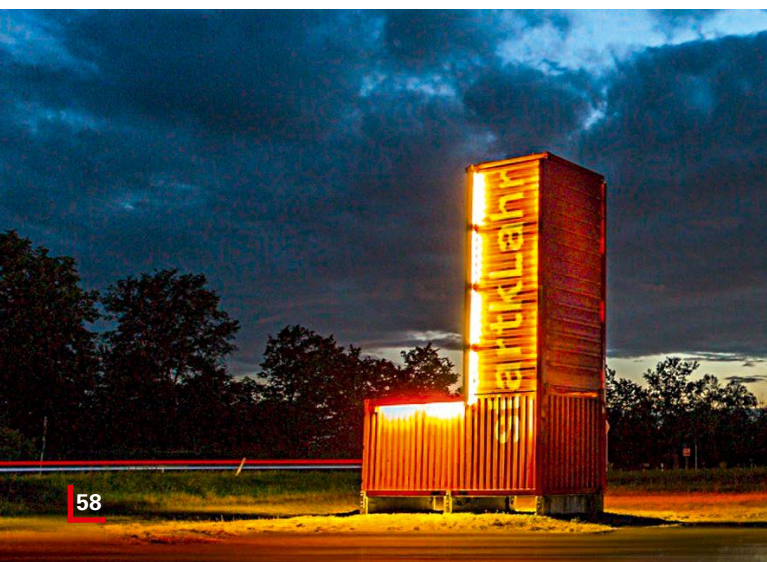

Ansprechpartner

startkLahr/IGZ Raum Lahr GmbH

Geschäftsführer: Daniel Halter

startkLahr Airport & Business Park Raum Lahr

Europastraße 1, 77933 Lahr Tel. (07821) 94 03-0

E-Mail: info@startkLahr.biz

Internet: www.startkLahr.biz

Der Flughafen Lahr

Der Flughafen Lahr verfügt über eine Frachtflug- und eine Passagierfluglizenz. Die Besonderheit des Airports ist seine 3,5 Kilometer lange und 45 Meter breite Landebahn. Hier können die weltweit größten Flugzeugtypen wie der Airbus A380 oder die Antonov An-225 starten und landen.

Schließlich handelt es sich um die tragfähigste Landebahn (PCN 100) in der Region. Der Flugbetrieb wird durch die Lahrer Flugbetriebs GmbH & Co.KG sichergestellt, deren Geschäftsführer Dr. Martin Herrenknecht ist. Mit der Bewirtschaftung der Flugbetriebsflächen hat die Stadt Lahr die IGZ GmbH beauftragt.

Mobilität in einem grenzüberschreitenden Wirtschaftsraum

Der Wirtschaftsstandort Lahr ist mit seiner Lage im Dreiländereck Deutschland – Frankreich – Schweiz attraktiver Standort für international operierende Unternehmen. Der Waren- und Güterverkehr am Standort Lahr ist von einer multimodalen Verkehrsanbindung geprägt. Autobahn, Flughafen, Rheinschiene und der nahe Rheinhafen Kehl tragen zu dieser attraktiven Kombination bei.

Zugleich ist Lahr dank dieser bevorzugten Lage Einzugsgebiet für Arbeitnehmer aus Nachbargemeinden und -regionen sowie den unmittelbaren Nachbarländern. Im Sinne einer Entzerrung des Individualverkehrs und im Zeichen eines zunehmenden Bewusstseins für Umweltfragen und Klimaschutz fördert die Stadt Lahr **umweltfreundliche und alternative Mobilitätsformen**. Die entsprechenden Maßnahmen und Projekte beziehen weitreichende Überlegungen zur Förderung des betrieblichen Mobilitätsmanagements ein.

Ein Leuchtturmprojekt im Bereich des betrieblichen Mobilitätsmanagements und der grenzüberschreitenden Mobilität ist die Regionalbuslinie 280 zwischen den Bahnhöfen Erstein und Lahr. Die Buslinie ist aus einem von 2017 bis 2020 durchgeführten Pilotprojekt des Eurodistrikts Strasbourg-Ortenau hervorgegangen.

Angepasst an die Schichtarbeitszeiten der Unternehmen wurde die Linie in diesem Zeitraum als Sonderbuslinie für Arbeitnehmer betrieben – eine spürbare Verbesserung für die Bündelung des Pendlerverkehrs entlang der Strecke, insbesondere im Bereich des startLahr Airport & Business Parks Lahr, wo bei großen Arbeitgebern wie Zalando auch viele französische Arbeitskräfte im Einsatz sind.

Die Überführung in eine öffentliche Buslinie lässt die Gemeinden im Eurodistrikt links- und rechtsrheinisch nun noch enger zusammenwachsen. Weitere Mobilitätsmaßnahmen, welche die Stadt Lahr selbst umsetzt oder unterstützt, fördern Elektromobilität und innovative Mobilitätskonzepte.

Im Fokus dieses gesamtheitlichen Ansatzes der Stadtverwaltung steht die Vernetzung verschiedener Mobilitätsarten.



Neben eigenen städtischen abgasfreien Elektrofahrzeugen, die mit 100 Prozent zertifiziertem Ökostrom geladen werden, lassen sich für Dienstfahrten ein E-Carsharing-Fahrzeug und Pedelecs der Firma nextbike nutzen.

Auch für die Bürgerinnen und Bürger von Lahr schafft die Stadt Anreize zum Umstieg auf klimafreundliche Verkehrsmittel und regt zu einem nachhaltigeren Mobilitätsverhalten an: Der Kauf von (E-)Lastenrädern wird mit Testangeboten und Kaufprämien von bis zu 500 Euro unterstützt.

Ein neuer Verkehrsentwicklungsplan dient als Grundlage dafür, das Motto „Mehr Mobilität bei weniger Verkehr“ in Lahr gesamtheitlich umzusetzen. Die erfolgreichen Einzelmaßnahmen werden gemeinsam mit weiteren Teilelementen zu einem umfassenden Mobilitätskonzept für die Gesamtstadt zusammengefügt.

Auch hier spielt die Strahlkraft von Lahr in der Region eine wichtige Rolle: Mobilität endet nicht an der Gemarkungsgrenze – zur besseren Abstimmung der Verkehre in der Region und zur Schaffung gemeindeübergreifender Mobilitätsangebote ist die Stadt Lahr im „Mobilitätsnetzwerk Ortenau“ aktiv.

Ansprechpartner

Lahrer Flugbetriebs GmbH & Co. KG

Flughafenverwaltung, Fritz-Rinderspacher-Straße 9 (B140),
77933 Lahr Tel. (07821) 9 94-2 00
..... Fax (07821) 9 94-1 10
E-Mail: ops@edtl-airport-lahr.de
Internet: www.airport-lahr.de



© Markus Dietze

Wirtschaftsnahe Institutionen

ALMI – Arbeitsgemeinschaft Lahrer Mittelständischer Industrieunternehmen
c/o Ralf Leser, Gottlieb-Daimler-Straße 11,
77933 Lahr Tel. (07821) 58 03-0

Lahrer Werbegemeinschaft e. V.
1. Vorsitzender Michael Schmiederer
Rossgasse 5,
77933 Lahr Tel. (07821) 98 30 87

startkLahr / IGZ Raum Lahr GmbH
Europastraße 1,
77933 Lahr Tel. (07821) 94 03-0

**Industrie- und Handelskammer
Südlicher Oberrhein**
Lotzbeckstraße 31,
77933 Lahr Tel. (07821) 27 03-0

Wirtschaftsverband Industrieller Unternehmen Baden e.V.
Merzhauser Straße 118,
79100 Freiburg Tel. (0761) 45 67-0

Handelsverband Südbaden e. V.
Eisenbahnstraße 68–70,
79098 Freiburg Tel. (0761) 3 68 76-0

Arbeitsgemeinschaft Lahrer Mittelständischer Industrieunternehmen

Die Arbeitsgemeinschaft Lahrer Mittelständischer Industrieunternehmen (ALMI) ist seit 1985 als Plattform für die Vernetzung der Lahrer Industriebetriebe aktiv. Zugleich übernimmt die ALMI in gemeinsamen Anliegen die Funktion eines Ansprechpartners zwischen Industrie und öffentlichen Institutionen. In einem jährlich stattfindenden Pressegespräch wird die Öffentlichkeit regelmäßig über die aktuelle Situation bei den Lahrer Industrieunternehmen informiert. Aber auch die Mitglieder selbst profitieren durch einen regelmäßigen Erfahrungsaustausch zu den unterschiedlichsten Themen innerhalb der ALMI. Gemeinsame Veranstaltungen, wie beispielsweise die erfolgreiche „JOBXPEDITION“, ein neues Konzept zur Gewinnung des eigenen Nachwuchses, stehen unter dem Motto „Gemeinsam können wir mehr erreichen“. Die Mitgliedschaft in der ALMI ist kostenlos. Jedes Industrieunternehmen mit Sitz in Lahr kann Mitglied werden. Als Organisationsform wurde bewusst eine Arbeitsgemeinschaft gewählt. So kann ohne Formalien diskutiert, informiert und schnell gehandelt werden, wenn Bedarf besteht. Der ALMI gehören aktuell 30 Mitgliedsunternehmen aus unterschiedlichen Branchen an – mit rund 4.500 Mitarbeitern.

Wirtschaftsförderung

Ansprechpartner zum Thema Wirtschaftsförderung sind:
Oberbürgermeister Markus Ibert
..... Tel. (07821) 9 10-01 00
..... Fax (07821) 9 10-01 02

Büro des Oberbürgermeisters
Büroleiter Arnfried Sickinger Tel. (07821) 9 10-01 22
Wirtschaftsförderer Michael Voigt
..... Tel. (07821) 9 10-01 18
E-Mail: wirtschaftsfoerderung@lahr.de



© Mark Alexander Badische Zeitung



Design-Heizkörper



Heiz- und Kühldecken-Systeme

zehnder
always the
best climate

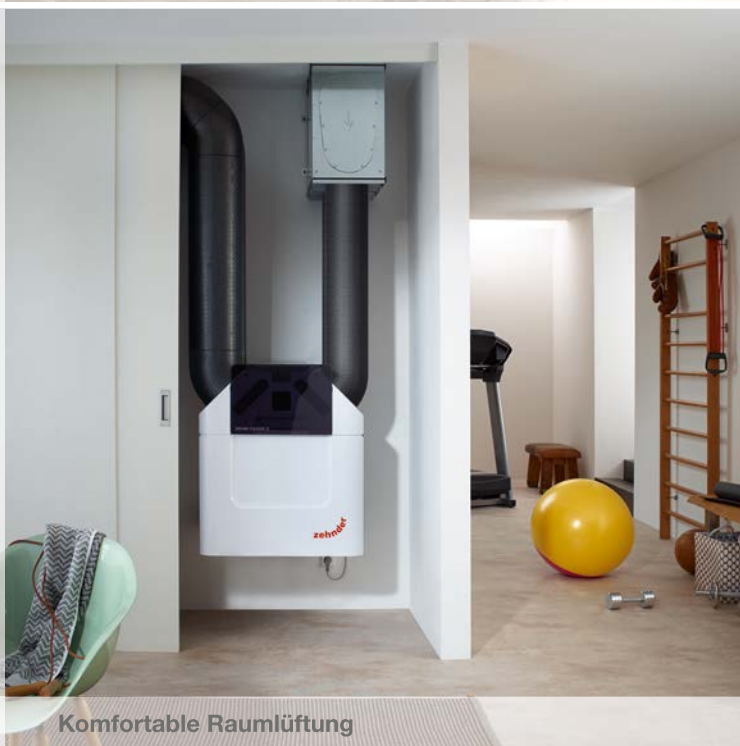

Komfortable Raumlüftung



Clean Air Solutions

Immer das beste Klima für

MEHR LEBENSQUALITÄT

Mit Zehnder finden Sie für jede
Raumsituation das perfekte Klima.

www.zehnder-systems.de

Lokale Agenda 21

Die Lokale Agenda 21 ist ein weltweites Handlungsprogramm für das 21. Jahrhundert. Das Ziel ist die Erhaltung unserer Lebensgrundlagen durch eine nachhaltige Entwicklung. Nachhaltig bedeutet, heute so zu leben und zu handeln, dass auch unsere Kinder und Enkelkinder eine l(i)ebenswerte Welt vorfinden können. Dies beinhaltet sowohl soziale und wirtschaftliche als auch ökologische Komponenten.

Agenda-Gruppen in Lahr

Gruppe Zukunftsfähige Welt

Ansprechpartner: Christof Fischer-Rimpf
E-Mail: info@konzept-projekt.de

Für eine nachhaltige Entwicklung sind auch eine global gerechte Verteilung der Ressourcen und das Zusammenwachsen zur Einen Welt wichtig. Die Gruppe Zukunftsfähige Welt beschäftigt sich mit Aspekten der Entwicklungsarbeit und wirbt für Verständnis und Kennenlernen anderer Kulturen.

Gruppe Energie

Ansprechpartner: Dr. Falk Auer
E-Mail: nes-auer@t-online.de

Die Gruppe Energie befasst sich mit der umwelt- und klimaverträglichen Nutzung von Energie und möchte ein stärkeres Bewusstsein für den Klimaschutz wecken.

Nachhaltigkeits- und Agenda-Büro

Interessierte können sich bei den Gruppen aktiv mit Ideen und Vorschlägen einbringen. Machen auch Sie mit! Die Agenda-Gruppen werden finanziell und organisatorisch von der Stadtverwaltung unterstützt.

Ansprechpartner: Manfred Kaiser
E-Mail: nachhaltigkeit@lahr.de

Agenda-Kino

Das Agenda-Büro der Stadt Lahr präsentiert in Zusammenarbeit mit der Volkshochschule Lahr eine Reihe mit interessanten und kritischen Filmen, in denen die ökologischen, sozialen und ökonomischen Fragen der heutigen Welt aufgezeigt werden. Informationen zum Programm finden Sie im Internetangebot der Stadt Lahr (www.lahr.de). Der Eintritt zu den Filmen ist frei!

Repair Café

Unter dem Motto „Gemeinsam reparieren, statt allein wegwerfen“ können Besucher ihre tragbaren defekten Gegenstände von Zuhause mitbringen. Elektro- und Elektronikkleingeräte, Kleinmöbel, Fahrräder, Textilien, mechanische Uhren oder Spielzeug... – alles, was nicht mehr funktioniert, kaputt oder beschädigt ist, kann mitgebracht werden. Das Repair Café versteht sich nicht als normaler Reparaturbetrieb, sondern als Hilfe zur Selbsthilfe, bei der auch Fachwissen, wie man etwas repariert weitergegeben wird. Ehrenamtliche Helfer stehen bereit, die die nötigen Kenntnisse zur Reparatur solcher Gegenstände mitbringen und ihre Fähigkeiten für das Projekt zur Verfügung stellen, um unentgeltlich bei allen möglichen Reparaturen zu helfen. Nicht alles kann wiederhergestellt werden, aber meist gehen die Besucher mit reparierten Gegenständen und neuen Kenntnissen nach Hause.

Das Repair Café Lahr ist in der Regel am ersten Samstag im Monat von 14–17 Uhr im Bürgerzentrum Treffpunkt Stadtmühle, Bei der Stadtmühle 2, in Lahr, geöffnet. Tel.: (07821) 2 17 87, E-Mail: stadtmuehle@lahr.de

Lahr teilt

Wussten Sie, dass eine Bohrmaschine im privaten Haushalt während ihres Lebenszyklus im Durchschnitt nur 13 Minuten zum Einsatz kommt? Da stellt sich natürlich die Frage: Warum ein eigenes Gerät kaufen, wenn man nur ein Loch in der Wand braucht – geht das nicht auch anders? Die Lösung: Gemeinschaftlicher Konsum. Das bedeutet Teilen oder Tauschen. Denn was für die Bohrmaschine gilt, trifft auch für viele andere Dinge im Haushalt zu. Jeder von uns hat Werkzeuge oder Haushaltsgeräte, die nur sehr selten benötigt werden, und die man eigentlich an Mitmenschen verleihen könnte. Andersherum wäre es manchmal sinnvoll, Dinge, die man selbst nicht hat und nur ab und zu benötigt, ausleihen zu können. Machen Sie mit! Werden Sie Teil der Initiative „**Baden-Württemberg teilt**“ und setzen Sie ein Zeichen für nachhaltigeren Konsum. Wer etwas zu verleihen oder teilen hat, kann diese Gegenstände mit den Aufklebern am eigenen Briefkasten sichtbar machen. Auf den Aufklebern sind gängige Verleihgegenstände abgebildet. Manchmal sind mehrere Gegenstände auf einem Aufkleber, wenn man nicht alle davon hat, kann man ankreuzen, was verliehen wird. Es gibt aber auch noch „Joker-Aufkleber“ – mit Platz für weitere Dinge. Mit Hilfe der Aufkleber kann jeder sofort sehen, was es zu verleihen gibt, und das Klingeln an der Tür wird einfacher! Die Aufkleber liegen im Rathaus 2 (Rathausplatz 7, linker Eingang) zum Mitnehmen aus.



Ingenieurbüro für
Entwässerung und Verkehr



Ein starkes Team!

Wir nehmen jede Herausforderung in der ingenieurmtechnischen und zeichnerischen Bearbeitung von Entwässerungs- und Verkehrsanlagen an.

Unsere Dienstleistungen:

• Beratung		• Entwässerungsanlagen
• Planung	für	• Verkehrsanlagen
• Bauüberwachung		• Ingenieurbauwerke

Boos Ingenieurbüro für Entwässerung und Verkehr | Tel.: 07821-3290680
Industriehof 10/3 | 77933 Lahr | E-Mail: boos@ing-boos.de | www.ing-boos.de

Der Lahrpfad

Natur gibt es nicht nur in der freien Landschaft, sondern auch direkt vor der Haustüre in Lahr. Auf Grundlage ihrer Führungen hat die ehemalige Lokale Agenda 21-Gruppe Stadtökologie die Broschüre „Der Lahrpfad – Auf den Spuren von Storch, Mensch und Zimbelkraut“ erstellt. Die Mitglieder der Agenda Gruppe stellen mit dieser Broschüre den Bürgern und Besuchern die Natur und die ökologischen Besonderheiten, die der Lebensraum Stadt bietet, vor. Mit der Broschüre kann sich jede(r) Interessierte selbst auf den stadtökologischen Lahrpfad begeben und die Natur in Lahr entdecken und verstehen. Die Broschüre ist im Internet unter www.lahr.de / Bauen und Umwelt / Natur und Landschaft zum Download hinterlegt.

Abfall

Die Termine für die Abfuhr der einzelnen Abfallarten finden Sie im Abfallabfuhrkalender, der zum Jahreswechsel verteilt wird. Sie finden die Termine und weitere Informationen zur Abfallvermeidung, Abfallverwertung und Abfallentsorgung auch im Internet unter www.lahr.de. Zur ausführlichen Beratung rund um die Abfallentsorgung steht Ihnen die Abfallberatung des Eigenbetriebes Abfallwirtschaft Ortenaukreis (Badstraße 20, 77652 Offenburg) am Bürgertelefon (0781) 8 05 96 00 oder im Internet unter www.abfallwirtschaft-ortenaukreis.de zur Verfügung.

Abfallannahmestelle Lahr-Sulz

Neben der Entsorgung von Abfall über die zur Verfügung gestellten Abfallbehälter besteht die Möglichkeit, Abfall direkt zu den Abfallannahmestellen zu bringen. Bei privater Anlieferung werden in Lahr-Sulz folgende Abfallarten kostenlos angenommen: Sperrmüll, Holzmöbel aller Art (ohne imprägnierte Gartenmöbel), Metallschrott, Elektro- und Elektronikgeräte inklusive Kühl- und Gefriergeräte, Flaschenkorken, Haushaltsbatterien, CDs und DVDs. Erdaushubdeponie mit Wertstoffhof Lahr-Sulz, Im Keßler 2, 77933 Lahr

Altlasten

Die Kenntnis von Altlastverdachtsflächen (stillgelegte Gewerbe- und Industriestandorte, auf denen mit umweltgefährdenden Stoffen umgegangen wurde, frühere Müllkippen usw.) schützt Bürger vor dem ungewollten Erwerb von Altlasten und damit vor einem hohen finanziellen Risiko. Denn werden Altlasten erst nach dem Erwerb eines Grundstücks oder beim Ausheben der Baugrube festgestellt, können bestehende Finanzierungs- und Zeitpläne schnell Makulatur sein. Die Stadtverwaltung Lahr erteilt Grundstückseigentümern, bei schriftlicher Einverständniserklärung derselben auch Dritten, auf schriftlichen Antrag kostenlos Auskunft darüber, ob für die jeweiligen Grundstücke ein Altlastenverdacht vorliegt. Schriftliche Anfragen können an das Amt für Geoinformation und Liegenschaften – Sachgebiet Altlasten, Schillerstraße 23, in 77933 Lahr gerichtet werden.

Trinkwasser

Die Versorgung mit Trinkwasser erfolgt in Lahr durch die badenova. Die Kernstadt von Lahr, Langenwinkel, Mietersheim, Kippenheimweiler, Hugsweiler und Sulz liegen im Wasserhärtebereich II (11,8° dH), Kuhbach und Reichenbach im Härtebereich I (4,2° dH).

Kontakt:

bnNetze GmbH, Tullastraße 61, 79108 Freiburg

..... Tel. 0800-2 21 26 21

..... (kostenlose Servicenummer)

Im Störfall Tel. 0800-2 767 767

..... (24 Std. kostenlose Servicenummer)

Klimaschutz in Lahr „Gutes Klima – gutes Leben“

Bereits seit den 90er Jahren verfolgt die Stadt Lahr das Ziel, sowohl das Klima zu schützen als auch die Lahrer Region nachhaltig weiterzuentwickeln. Die Zeit wird knapp. Ein Jahrhundertssommer folgt dem anderen, Städte werden immer heißer, Unwetter und Überschwemmungen häufen sich. Gerade Kommunen sind aufgefordert, gemeinsam mit ihren Bürgerinnen und Bürgern, Institutionen, Unternehmen und mit den Kirchen größtmögliche Anstrengungen zu unternehmen, diese Auswirkungen zu verstehen und Lösungen zu finden, auch um drohende Kosten für die Klimafolgenanpassung zu erkennen und abzuwenden.

Lahr integriert verschiedene Umweltmaßnahmen kontinuierlich beispielsweise um Emissionen zu vermeiden, das Klima zu schützen, die schon eingetretenen Klimafolgen abzumildern und künftigen Schäden vorzubeugen:

- 1993 Beitritt der Stadt Lahr zum Klimabündnis
- 1997/98 Erstes kommunales Klimaschutzkonzept
- 2010 Lahr wird Europäische Energie- und Klimaschutzkommune
- 2012 Entwicklung eines integrierten Klimaschutzkonzepts unter Einbeziehung des Lahrer Klimarats
- 2012 Beschluss eines energie- und klimapolitischen Leitbilds mit Selbstverpflichtungen der Stadt Lahr
- 2016 Unterzeichnung der Resolution „2030-Agenda für nachhaltige Entwicklung: Nachhaltigkeit auf kommunaler Ebene gestalten“ des Deutschen Städtetags
- 2016 Unterzeichnung „Unterstützende Erklärung zum Klimaschutzpakt zwischen dem Land Baden-Württemberg und den kommunalen Landesverbänden“

Ansprechpartner

Stadt Lahr – Stabsstelle Umwelt

Manfred Kaiser, Rathausplatz 7, 77933 Lahr

..... Tel. (07821) 9 10-06 21

E-Mail: umwelt@lahr.de

Landratsamt Ortenaukreis, Amt für Umweltschutz

Badstraße 20, 77652 Offenburg Tel. (0781) 8 05-95 13

..... Fax (0781) 8 05-14 49

Hinter dieser Aufzählung stehen noch viele weitere städtische Aktivitäten, doch klar ist auch: Klimaschutz ist eine gesamtgesellschaftliche Aufgabe. Es braucht viele Akteure. Kirchen, Vereine, Unternehmen und nicht zuletzt ist jeder einzelne Bürger dazu aufgefordert mitzumachen. Dies zeigt auch deutlich die Aufteilung der Lahrer CO₂-Emission auf die unterschiedlichen Bereiche: Wirtschaft 50 Prozent, private Haushalte 28 Prozent, Verkehr 20 Prozent und die Lahrer Verwaltung zwei Prozent. Informationen zu den Lahrer Aktivitäten finden Sie in der Broschüre „Klimaschutz in Lahr“, die kostenfreie Broschüre liegt zur Mitnahme im Rathaus 2 (Rathausplatz 7, linker Eingang) aus und ist auch im Internetangebot der Stadt Lahr www.lahr.de zu finden.

Energieberatung

Energie und Kosten sparen, sich in den eigenen vier Wänden wohlfühlen und auch noch Umwelt und Klima schonen, wer möchte das nicht? Alle Lahrerinnen und Lahrer können im Rathaus eine kostenfreie und neutrale Energieberatung in Anspruch nehmen. Experten der Ortenauer Energieagentur informieren Sie hier anbieter- und herstellerunabhängig zu allen Fragen rund um das Thema Energie, geben Tipps oder helfen Ihnen bei der Entscheidung, ob und wie Ihr Wohnhaus saniert, die Heizung ausgetauscht, eine Solaranlage errichtet oder auch einfach nur der Stromverbrauch gesenkt werden kann.

Außerdem erhalten Sie hier Informationen zu Fördergeldern und zinsgünstigen Finanzierungsmöglichkeiten. Die Beratung findet an jedem zweiten Donnerstag im Monat von 14–17:45 Uhr statt. Zur Vorbereitung der Energieberatung und um Wartezeiten zu vermeiden, ist eine telefonische Terminvereinbarung bei der Stadtverwaltung Lahr unter Tel. (07821) 9 10-06 19 erforderlich.

Umweltinformationen

Aktuelle Infos zu den Themen im Umweltbereich finden Sie im Bereich Bauen + Umwelt im Internet unter www.lahr.de.

Mobilität

Ersparen Sie der Umwelt Schadstoffe und Lärm und steigen Sie öfter mal um auf Bahn, Bus oder Anrufsammeltaxi. Fahrpläne erhalten Sie im Bürgerbüro, im KulTourBüro, bei der SWEG in der Rheinstraße 10 oder am Bahnhof.

Die elektronische Fahrplanauskunft Baden-Württemberg für Busse und Bahnen finden Sie im Internet unter www.efa-bw.de oder per Telefon unter 0180-5 77 99 66 (0,14 Euro/Min. Festnetz; Mobilfunk abweichend). Eine Alternative ist auch das Car-Sharing, bei der sich eine Nutzergemeinschaft Fahrzeuge teilt.

In Lahr stehen zwei konventionell angetriebene Fahrzeuge des Anbieters „Gemeinsam Mobil Lahr“ (www.carsharinglahr.de, E-Mail: info@carsharinglahr.de, Tel. (07821) 3 97 69) und ein Elektrofahrzeug der my-e-car GmbH (www.my-e-car.de, E-Mail: info@my-e-car.de, Tel. (07621) 9 16 58 53) zum „Teilen“ bereit.



E-Mobilität in Lahr

Saatkrähen

Die Saatkrähe ist eine bei uns natürlich vorkommende, wild lebende, nicht jagdbare und naturschutzrechtlich besonders geschützte Vogelart. Ein bedeutendes Verbreitungszentrum der Saatkrähe in Baden-Württemberg ist Lahr – das könnte eigentlich ein Grund sein stolz darauf zu sein, stand doch der Vogel Mitte des letzten Jahrhunderts kurz vor dem Aussterben. Dennoch gelingt es dieser intelligenten und sozial hoch entwickelten Rabenvogelart nicht, unsere Sympathie zu wecken.

Die Saatkrähe krächzt für unsere Ohren relativ laut und unmelodisch und ihr Nistmaterial und Kot fallen auf Gehwege und Autos. Bei einem Teil der Lahrer Bürger macht sie sich daher unbeliebt. Auch erscheinen die zeitweilig großen Schwärme für einige bedrohlich. Mit dem Anstieg der Saatkrähen-Population und der Neubildung von Kolonien in Wohngebieten kommt es in den letzten Jahren zu Beschwerden. Auch wenn die Saatkrähe von dem betroffenen Teil der Bürger als störend oder belästigend empfunden wird, aus ökologischer und rechtlicher Sicht ist es nur sehr eingeschränkt möglich, die Saatkrähe aus den Wohngebieten zu vertreiben. Die Stadt Lahr nimmt den Unmut der betroffenen Bürger ernst und bemüht sich um Abhilfe und Aufklärung. Die Broschüre „Saatkrähen in Lahr“ liegt zur Mitnahme im Rathaus 2 (Rathausplatz 7, linker Eingang) aus und ist auch im Internetangebot der Stadt Lahr (www.lahr.de) zu finden.

Radfahren in Lahr

Radfahren in Lahr wird immer attraktiver, nicht nur in der Freizeit, sondern auch im Alltag. Wichtigste Voraussetzung dafür ist ein hohes Maß an Sicherheit und Komfort. In diese Richtung gehen auch die Bemühungen und Investitionen zur laufenden Verbesserung des Radwegenetzes und zur Radverkehrsförderung allgemein. Neben innerstädtischen Strecken wurden dabei insbesondere die Verbindungen in die Stadtteile und

das Umland deutlich verbessert. Auch die Tatsache, dass viele Einbahnstraßen in der Innenstadt für Radfahrer in Gegenrichtung befahrbar sind, ist erwähnenswert. Weiterhin hat die Stadt die Führung des Radverkehrs an einigen Knotenpunkten durch eigene Abbiegespuren auf der Fahrbahn, vorgezogene Haltelinien oder eigene Aufstellflächen vor dem Kfz-Verkehr sicherer gestaltet. Radfahrstreifen und Schutzstreifen ermöglichen eine Führung auf der Fahrbahn, so dass sich der Radverkehr im Blickfeld des Kfz-Verkehrs befindet. In Tempo 30-Zonen, die in Lahr insbesondere in den Wohngebieten sehr ausgedehnt sind, wird der Radverkehr im Mischverkehr auf der Fahrbahn geführt.

Zunehmend rückt auch der Komfort in den Vordergrund. Anstelle veralteter Fahrradständer, den sog. Felgenkillern, stehen inzwischen an vielen Stellen moderne Fahrradanhängbügel zur Verfügung. Am Bahnhof bieten 150 Fahrradboxen eine sichere und witterungsgeschützte Abstellmöglichkeit für 300 Fahrräder. Zehn der Boxen verfügen über je zwei Steckdosen zum Aufladen eines Fahrradakkus. Im Zuge der Sanierung des Bahnhofvorplatzes wurden zudem neue Fahrradüberdachungen errichtet. Dort befinden sich auch 12 Schließfächer, die ebenfalls mit Steckdosen ausgestattet sind. Weitere Schließfächer befinden sich im Seepark, im Bürgerpark, auf dem Rathausplatz und am Rande des Marktplatzes.

Ein weiteres Serviceangebot stellt das Pedelec-Verleihsystem dar. An zehn Stationen (Bahnhof, Bürgerpark, Rathausplatz, Schlüssel, Seminarstraße, Hosenmatten, Klinikum, Herzzentrum, Kuhbach Rathaus, Reichenbach West) stehen Pedelecs der Firma nextbike zur Ausleihe zur Verfügung. Verschiedene Tarife (Basistarif, Monatstarif und Jahrestarif) machen es für Gelegenheitsfahrer, aber auch Vielfahrer/Pendler attraktiv.

Sowohl der Oberrhein Römer-Radweg als auch der Badische Weinradweg führen durch Lahr. Besonders empfehlenswert für Radtouren oder Radwanderungen ist das vom Landesvermessungsamt Baden-Württemberg herausgegebene Kartenset „Radwandern in der Ortenau“ sowie die Radfahr-flyer „Rhein-Schuttertal“ und „Radtouren Lahr“ des Stadtmarketings.

**Radwanderkarten für Lahr und die Umgebung erhalten
Sie in ausgewählten Buchhandlungen und im
KulTourBüro Lahr – Tickets & Touristik**

Altes Rathaus, Kaiserstraße 1

..... Tel. (07821) 95 02-10

E-Mail: kultour@lahr.de

Internet: www.lahr.de

Öffnungszeiten: Di–Fr 10–16.30; Sa 10–13 Uhr;

So, Mo geschlossen

TEAMWORK

EROBERUNG DES UNTERGRUNDS

Gemeinsam Großartiges erschaffen: Mehr als 4.100 Projekte weltweit für Infrastrukturen der Spitzenklasse.
herrenknecht.com

**PIONEERING
UNDERGROUND
TOGETHER**

HERRENKNECHT
Tunnelling Systems

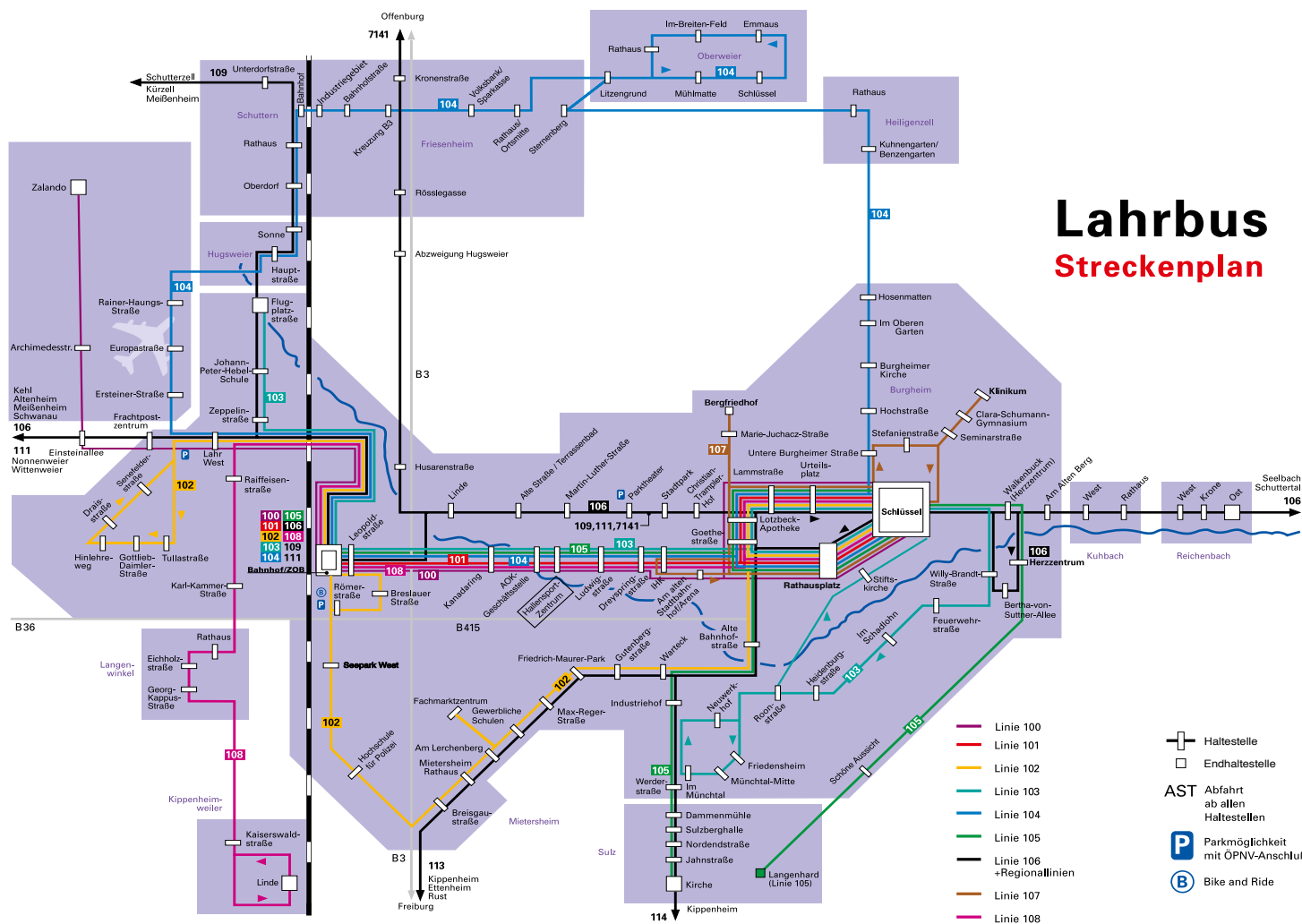

Lahrbus-Linien

Das Lahrbus-System umfasst folgende Linien:

Linie 100: Schlüsseltal – Bahnhof/ZOB – Einstetalallee – Zandorf

Linie 101: Schlüsseltal – Schwarzwaldstraße – Bahnhof/ZOB

Linie 102: Schlüsseltal – Mietersheim – Bahnhof/ZOB – Industriegebiet

Linie 103: Münschthal – Schlüsseltal – Schwarzwaldstraße – Bahnhof/ZOB – Flugplatzstraße

Linie 104: Ringverkehr Schlüsseltal – Bahnhof/ZOB – Hugsweier – Schuttertal – Friesenheim – Oberweier – Schlüsseltal

Linie 105: Bahnhof/ZOB – Schlüsseltal – Sulz (-Langenhard)

Linie 106: Kehl – Neuried – Meißenheim – Schwanau – Lahr – Kuhbach – Reichenbach – Seelbach – Schuttertal – Schweighausen

Linie 107: Stadtring – Schlüsseltal – Klinikum – Schlüsseltal – Arena – Bergfriedhof

Linie 108: Schlüsseltal – Schwarzwaldstraße – Bahnhof/ZOB – Langenwinkler – Kippenheimweiler



**Der Lahrbus.
Regelmäßig. Pünktlich. Kostengünstig.**

www.sweg.de

SWEG
SÜDWESTDEUTSCHE LANDESVERKEHRS-AG

Busverkehr in Lahr

In Lahr besteht ein gut ausgebautes Nahverkehrsnetz mit ein-stündigem Takt. Dieses 1994 eingeführte „Lahrbus-System“ hat sich bestens bewährt und die Fahrgastzahlen konnten seit-her nahezu verdreifacht werden. Stadtteile und Umland sind eng mit der Kernstadt vernetzt.

Auskunft Busverkehr

Weitere Informationen zum bestehenden Busverkehr in und um Lahr gibt es bei:

Südwestdeutsche Landesverkehrs-AG

Rheinstraße 8, 77933 Lahr Tel. (07821) 9 96 07 70
Internet: www.sweg.de

TGO Tarifverbund Ortenau GmbH . . . Tel. (0781) 96 67 89 91-0
Internet: www.ortenaulinie.de

RVS Regionalbusverkehr Südwest GmbH

Rammersweierstr. 1, 77654 Offenburg Tel. (0781) 93 54-0
Internet: www.suedwestbus.de

Fahrplanauskunft Baden-Württemberg

Internet: www.efa-bw.de

Vorverkaufsstellen für Fahrkarten

des Öffentlichen Personennahverkehrs:

Stadt Lahr, Bürgerbüro, Rathausplatz 4, 77933 Lahr

Bahnhof Lahr, Bahnhofplatz 1, 77933 Lahr

(ohne Annahme von Schülerberechtigungsscheinen)

Elektrogeschäft Billian

Reichenbacher Hauptstraße 70, 77933 Lahr-Reichenbach

Frieda Häß, Hugsweier Hauptstr. 42, 77933 Lahr-Hugsweier

Ki-Box/Traumlädele Kuhbach

Kuhbacher Hauptstraße 32, 77933 Lahr-Kuhbach

Sulz, Meier Getränke – Lieferservice GmbH & Co.KG

Weingartenstraße 81, 77933 Lahr-Sulz

Radbus auf den Geisberg

Von März bis Oktober verkehrt sonn- und feiertags der Radbus von Lahr-West über Bahnhof/ZOB–Schlüssel–Kuhbach–Reichenbach–Seelbach–Schuttertal – Schweighausen auf den Geisberg. Die problemlose Mitnahme des Fahrrads erleichtert die Erkundung des Schuttertals. Vom Geisberg können Sie – stetig bergab – wieder zurück nach Lahr fahren und die verschiedenen Sehenswürdigkeiten entlang der Strecke besuchen.

Der Freizeitbus bringt Sie über den Schönberg

Von März bis Mitte November verkehrt auch der Freizeitbus an Sonn- und Feiertagen von Lahr über Kuhbach, Reichenbach am Schönberg vorbei nach Biberach Bahnhof. Nutzen Sie Ihre Freizeit doch einmal für einen aktiven Ausflug zum Schönberg und genießen Sie dabei die Natur. Der Freizeitbus hat keinen Fahrradanhänger, so dass Räder auf dieser Strecke nicht mitgenommen werden können.

Mit dem Vis-à-Vis-Bus ins Elsass

Der Vis-à-Vis-Bus verkehrt von Ende Mai bis Anfang Dezember an allen Samstagen. Er bietet die Möglichkeit, die französischen Nachbarn im Elsass besser kennenzulernen und die Städte Erstein und Obernai zu besuchen. Französische Nutzer können der Stadt Lahr einen Besuch abstatten. Die Route führt jeweils am ersten Samstag im Monat von Kippenheim über Lahr und Schwanau nach Erstein, Obernai und wieder zurück. An den folgenden drei Samstagen ist Friesenheim Startpunkt. Der Bus hat bis Oktober einen Anhänger dabei, damit Sie das Fahrrad bequem mitnehmen können.



Busbahnhof

Betreiber des Vis-à-Vis-Busses ist die SWEG in Zusammenarbeit mit dem grenzüberschreitenden örtlichen Zweckverband „Vis-à-Vis“. Kinder bis elf Jahre fahren kostenlos mit. Den aktuellen Fahrplan erhalten Sie im Internet unter www.sweg.de.

Zuganbindung: Fern- und Nahverkehr

Die Stadt Lahr ist durch den Bahnhof Lahr an das Streckennetz der Deutschen Bahn AG angebunden. Im Fernverkehr fährt täglich außer samstags ein direkter TGV nach Paris. Weiterhin gibt es eine tägliche direkte IC-Verbindung nach München und eine IC Verbindung sonntags Richtung Kiel/Berlin. Von Lahr aus gibt es alle 30 Minuten Nahverkehrsverbindungen nach Offenburg bzw. nach Freiburg/Basel. Vom ICE-Haltepunkt Offenburg aus bestehen regelmäßige ICE-Verbindungen in das gesamte Bundesgebiet. Des weiteren bestehen in Offenburg Verbindungen mit der Ortenau-S-Bahn nach Straßburg und Freudenstadt sowie Richtung Bodensee. Weitere Informationen im Internet unter www.bahn.de.

Car-Sharing

Das CarSharing-Angebot in Lahr umfasst verschiedene Fahrzeuge und Anbieter. Der örtliche Anbieter „GEMEINSAM MOBIL LAHR e. V.“ stellt zwei konventionell angetriebene Fahrzeuge zur Verfügung. Seit Mai 2016 steht zudem noch ein klimaneutrales Elektrofahrzeug von my-e-car zum Teilen bereit. Weiterhin stellt auch Stadtmobil Südbaden ein Elektrofahrzeug zur Verfügung. Informationen zu den Standorten sowie den Nutzungsgebühren und -bedingungen erhalten Sie über die drei Anbieter.

GEMEINSAM MOBIL LAHR e. V.

Friedhofstraße 34/4, 77933 Lahr Tel. (07821) 3 97 69

E-Mail: info@carsharinglahr.de

Internet: www.carsharinglahr.de

my-e-car GmbH

Chesterplatz 3, 79539 Lörrach Tel. (07621) 9 16 58 53

E-Mail: info@my-e-car.de

Internet: www.my-e-car.de

Stadtmobil Südbaden AG

Bismarckallee 9, 79098 Freiburg Tel. (0761) 2 30 20

E-Mail: info@stadtmobil-suedbaden.de

Internet: www.stadtmobil-suedbaden.de

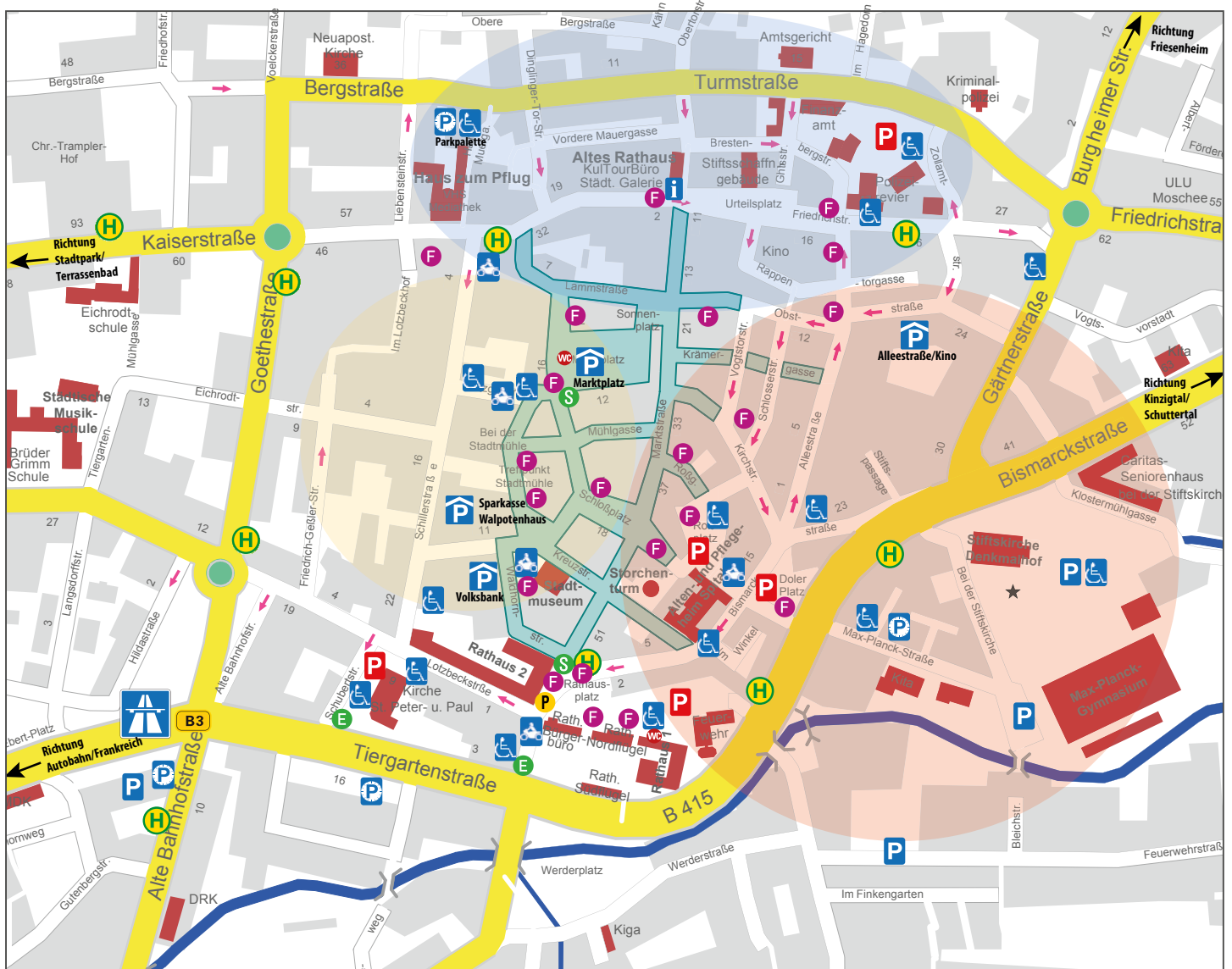

Tiefgarage Alleestraße/Kino

Öffnungszeiten (durchgehend geöffnet)

Tagestarif	Montag – Samstag bis 20 Minuten bis 30 Minuten bis 1 Stunde je weitere angefangene Stunde Tageshöchstsatz	6.00 – 19.00 Uhr kostenlos € 0,50 € 1,00 € 1,00 € 6,00
Kulturtarif	Montag – Sonntag pro angefangenen 2 Stunden	ab 19.00 Uhr € 0,50

Ausfahrt rund um die Uhr möglich. Einfahrtshöhe 2,10 m



Parkhaus Volksbank

Öffnungszeiten

Montag – Samstag	7.00 – 20.30 Uhr
Gebühren je 30 Minuten	€ 0,50
Tageshöchstsatz	€ 8,00

Ausfahrt nur zu Öffnungszeiten möglich. Einfahrtshöhe 1,95 m



Parkhaus Sparkasse/Walpotenhaus

Montag – Samstag	7.00 – 23.00 Uhr
Sonntag und Feiertag	12.00 – 23.00 Uhr

Die ersten 20 Min. sind kostenfrei.
Weitere Tarife: siehe Tiefgarage Marktplatz

Ausfahrt nur zu Öffnungszeiten möglich. Einfahrtshöhe 2 m



Tiefgarage Marktplatz

Öffnungszeiten

Werktags		7.00 – 23.00 Uhr
Sonntag		12.00 – 23.00 Uhr
Regeltarif	bis 20 Minuten	€ 0,50
	bis 40 Minuten	€ 1,00
	bis 60 Minuten	€ 1,50
	bis 80 Minuten	€ 2,00
	bis 100 Minuten	€ 2,50
	bis 120 Minuten	€ 3,00
	bis 180 Minuten	€ 4,00
	je weitere angefangene Stunde	€ 1,00
	Tageshöchstsatz	€ 8,00

Ausfahrt rund um die Uhr möglich. Einfahrtshöhe 2,10 m



Gebührenfreies Parken



Gebührenpflichtiges Parken



Parken mit Parkscheibe



Kraftradstellplätze



Behindertenstellplatz



Ladestation Elektroauto



Fußgängerzone



Öffentliche Toiletten



Parkplätze Fahrräder



Pedelec-Verleihsystem



Ladestation E-Bike/
Schließfach



Fahrradabstellplätze

Parkleitsystem Innenstadt



Bereich Nord



Bereich Ost



Bereich West

Turmstraße,
Zollantstraße

Alleestraße/Kino,
Doler Platz, Rathaus

Volksbank,
Marktplatz

Parken in der Lahrer Innenstadt – der gemütliche Einkaufsbummel beginnt beim Parken

Rund 1.600 öffentliche Parkplätze und mehrere hundert Kundenparkplätze stehen in der Lahrer Innenstadt zur Verfügung. Zusätzlich zum Parkleitsystem bietet die Stadt Lahr allen Bürgerinnen und Bürgern sowie Gästen von außerhalb einen kostenlosen Parkplatz-Flyer. Dieser informiert über die Lage der Parkplätze, Kosten, Parkdauer und ggf. Öffnungszeiten. Behindertenstellplätze sowie Kraftrad- und Fahrradstellplätze sind gesondert kenntlich gemacht. Für gebührenpflichtige Parkplätze erstatten einzelne Geschäfte der Werbegemeinschaft Lahr einen Teil der Parkgebühren zurück. Flyer zum Download: [www.lahr.de / Wirtschaft + Verkehr](http://www.lahr.de/Wirtschaft+Verkehr)

Der **Parkplatz-Flyer** ist kostenlos erhältlich im:
Bürgerbüro, Rathausplatz 4
Tel. (07821) 9 10-03 33
Fax (07821) 9 10-04 44
E-Mail: buergerbuero@lahr.de

Gebührenfreies Parken in Lahr

- montags bis freitags ab 17 Uhr
- samstags ab 12 Uhr auf allen oberirdischen Parkplätzen
- für Elektroautos max. 3 h auf Parkplätzen mit Parkscheinautomat (E-Kennzeichen, E-Plakette oder besondere Ausnahmegenehmigung der Stadt Lahr erforderlich)

Anruf-Sammel-Taxi Lahr (AST)

Das Anruf-Sammel-Taxi (AST) ersetzt in den Abendstunden, an Wochenenden und an Feiertagen den Linienbus, fährt aber nur nach Bedarf. Dem AST-System gehören die Stadt Lahr und die Gemeinden Schuttertal, Seelbach, Friesenheim, Meißenheim, Schwanau, Kippenheim und Mahlberg an. Spätestens

30 Minuten vor der gewünschten Abfahrt (in Schuttertal 60 Minuten) muss das AST telefonisch unter der Telefonnummer (07821) 35 55 angemeldet werden. Abfahrtsorte sind die jeweiligen Bushaltestellen.

Abfahrtszeiten:

Montag–Donnerstag

Innenstadthaltestellen 20 bis 0 Uhr
andere Haltestellen 20.15 bis 0.15 Uhr

Freitag

Innenstadthaltestellen 20 bis 2 Uhr
andere Haltestellen 20.15 bis 2.15 Uhr

Samstag

Innenstadthaltestellen 20 bis 2 Uhr
andere Haltestellen 20.15 bis 2.15 Uhr

Sonntags und Feiertags

Innenstadthaltestellen 10 bis 0 Uhr
andere Haltestellen 10 bis 0.15 Uhr

Täglich: zusätzlich eine Fahrt um 1.15 Uhr ab Lahr Bahnhof
Weitere Informationen sowie den Fahrplan finden Sie unter www.lahr.de

Fahrpreise des AST

Der Fahrpreis richtet sich nach den entsprechenden Zonen des TGO-Tarifs mit einem Zuschlag von 2 Euro. Kinder unter sechs Jahren fahren gratis, Personen von sechs bis 14 Jahren und Inhaber einer TGO-Zeitkarte fahren zum ermäßigten Preis. Schwerbehinderte mit Ausweis (G) und Wertmarke zahlen einheitlich 2 Euro, unabhängig von der Entfernung.

Parkleitsystem Innenstadt

siehe Seite 68

SchwarzwaldEisen

Wir leben Stahl

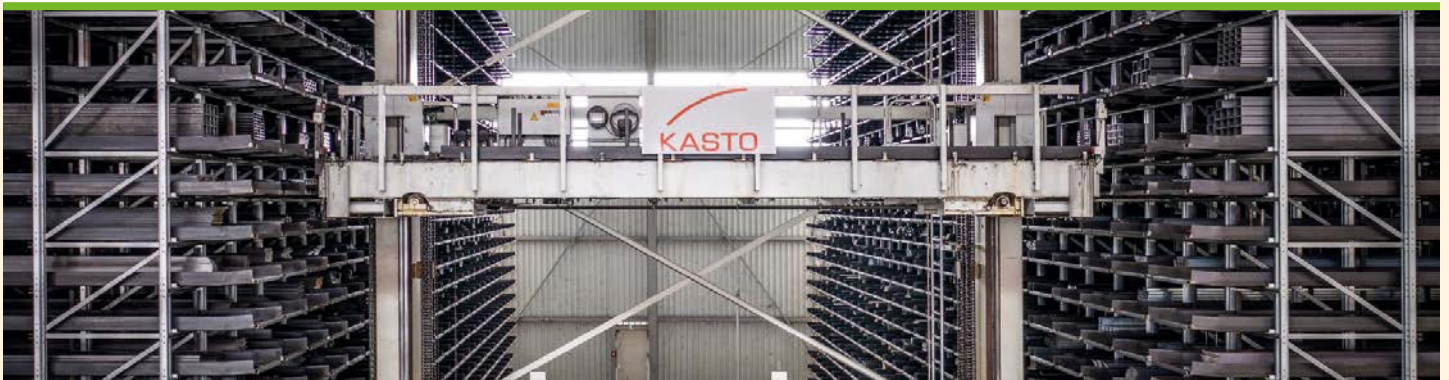



Wichtige Telefonnummern / Gesundheit



© Syda Productions - Shutterstock.com

Notdienste und Notrufe

Feuerwehr/Rettungsdienst

Rathausplatz 3 Tel. 1 12

Polizei-Notruf Tel. 1 10

Polizeirevier Lahr

Friedrichstraße 17, 77933 Lahr Tel. (07821) 27 70

Frauen-Notruf-Zentrale Lahr

(im Polizeirevier Lahr) Tel. (07821) 27 70

Integrierte Leitstelle Ortenau Tel. (0781) 9 23 79 80

Rettungsdienst und Krankentransport DRK

Alte Bahnhofstraße 10/3, 77933 Lahr

..... (Vorwahl) 19222

Ärztlicher Notfalldienst Zentrale

Wochenende und Feiertage Tel. 116 117

Apothekendienst Tel. 0800-0 02 28 33

THW-Notruf Tel. (07821) 50 69 60

Gift-Notruf Tel. (0761) 1 92 40

Weißer Ring-Opfernotruf Tel. 116 006

Kinder- und Jugendtelefon Tel. 116 111

Telefonseelsorge Tel. 0800-1 11 01 11/0800-1 11 02 22

Auskünfte

Deutsche Bahn AG

DB 24 Stunden-ReiseService, Fahrkartenkauf,

Reservierungen, persönliche Beratung

..... Tel. 0180-6 99 66 33

Deutsche Post AG

Privatkunden Tel. (0228) 4 33 31 12

Geschäftskunden Tel. 01806-55 55 55

Deutsche Telekom AG

Auskunft Inland Tel. 1 18 33

Auskunft Ausland Tel. 1 18 34

Störungsmeldungen Telefon

Privatkunden Tel. 0800-3 30 10 00

Stadtverwaltung Lahr

Rathausplatz 4 Tel. (07821) 9 10-00

Internet: www.lahr.de

Energie und Umwelt

Elektrizitätswerk

Mittelbaden AG & Co. KG

(Strom, siehe Seite 82)

Lotzbeckstraße 45, 77933 Lahr

..... Tel. (07821) 2 80-3 33

E-Mail: service@e-w-m.de

Internet: www.e-werk-mittelbaden.de

bnNETZE GmbH

Entstördienst (24 Std., kostenlos) Tel. 0800-2 76 77 67

Internet: www.bnnetze.de

BGL – Bau und Gartenbetrieb Lahr

(Müll/Straßen/Beleuchtung/Kanäle)

Gutleutstraße 23, 77933 Lahr

..... Tel. (07821) 91 46-0

E-Mail: bgl@lahr.de

Internet: www.lahr.de

Umweltbeauftragter Stadt Lahr

Rathausplatz 7, 77933 Lahr

Beratung Tel. (07821) 9 10-06 21

E-Mail: manfred.kaiser@lahr.de

Internet: www.lahr.de

Tierheim Lahr

Flugplatzstraße 111, 77933 Lahr

..... Tel. (07821) 4 35 97

Fax (07821) 98 28 30

E-Mail: info@tierheim-lahr.de

Internet: www.tierheim-lahr.de

UMZÜGE mit Zenith



79112 Freiburg
Gewerbestr. 7
☎ 0761 500 94 75
🌐 zenith-umzuege.de

Möbellager • Selfstorage • Elektrotransporter

Überfordert Sie der Datenschutz?

Wir helfen Ihrem Unternehmen und dokumentieren
lösungsorientiert und unkompliziert.
Sparen Sie Zeit, Kosten und
schützen Sie Ihr Unternehmen.



DOK.TOR

Jörg Armbruster + Partner

Zertifizierte Datenschutzbeauftragte (TÜV)

Büro Freiburg: Windausstr. 8, 79110 Freiburg, Tel. (0761) 21 75 66-21

E-Mail: armbruster@datenschutz-dokumentationen.de



Apotheken

Apotheke am Klinikum

Klosterstraße 17/1, 77933 Lahr Tel. (07821) 9 91 22 49

Apotheke am Storchenturm

Marktstraße 40, 77933 Lahr Tel. (07821) 2 12 06

Engel-Apotheke

Friedrichstraße 1, 77933 Lahr Tel. (07821) 2 27 49

Hirsch-Apotheke

Dinglinger Hauptstraße 105, 77933 Lahr . . Tel. (07821) 4 17 95

Lamm-Apotheke

Lammstraße 3, 77933 Lahr. Tel. (07821) 9 96 60-0

Löwen-Apotheke

Marktstraße 19, 77933 Lahr Tel. (07821) 91 72-0

Schloß-Apotheke

Schloßplatz 16, 77933 Lahr Tel. (07821) 15 43

Schlüssel-Apotheke

Friedrichstraße 88, 77933 Lahr Tel. (07821) 2 42 39

Stadt-Apotheke

Schwarzwaldstraße 28, 77933 Lahr. Tel. (07821) 98 34 07

Zentral-Apotheke

Alter Stadtbahnhof 1, 77933 Lahr Tel. (07821) 3 79 46

Kliniken / Krankenhäuser

Dentalklinik Lahr Schwarzwald GmbH

Gärtnerstraße 28, 77933 Lahr Tel. (07821) 9 11 95

Internet: www.dentalklinik-lahr.de

MediClin Herzzentrum Lahr/Baden

Hohbergweg 2, 77933 Lahr Tel. (07821) 9 25-0

Fax (07821) 9 25-39 25 00; E-Mail: info.hzl@mediclin.de

Internet: www.herzzentrum-lahr.de

Medizinisches Versorgungszentrum Nephrocare Lahr GmbH

Schillerstraße 6-8, 77933 Lahr

Fax (07821) 91 66-66. Tel. (07821) 91 66-0

Ortenau Klinikum Lahr-Ettenheim

Postfach 1727, 77931 Lahr

Standort Lahr:

Klosterstraße 19, 77933 Lahr Tel. (07821) 93-0

Fax (Verwaltung) (07821) 93-20 50

Standort Ettenheim:

Robert-Koch-Straße 15, 77955 Ettenheim

Fax (Aufnahme) (07822) 4 30-4 73. Tel. (07822) 4 30-0

E-Mail: info@le.ortenau-klinikum.de

Internet: www.ortenau-klinikum.de

MIT VIEL ZEIT & ECHTEM KNOW-HOW

SO SORGEN WIR FÜR IHRE ZAHNGESUNDHEIT

Unser Ziel bei **KIONKA und Kollegen** ist es, Ihnen und Ihrer Familie den Zahnarztbesuch so angenehm wie möglich zu gestalten. Wie wir das schaffen? Mit einer familienfreundlichen und barrierefreien Praxis in zentraler Lage und moderner Zahnmedizin in einem freundlichen Ambiente. Unser kompetentes Praxisteam nimmt Sie gemeinsam mit unseren Behandlern in Empfang und sorgt mit Herz und Verstand für Ihre langanhaltende Zahngesundheit.

Hansastr. 5 \ 77933 Lahr \ T 07821 92 15 92

KIONKA
und Kollegen

WIR
FREUEN UNS
AUF SIE!

zahnarztpraxis-kionka.de

Medizinische Heilberufe – was gehört dazu?

In Lahr gibt es zahlreiche heilberuflich tätige Praxen. Sie diagnostizieren, heilen oder lindern Krankheiten und Behinderungen oder erbringen Leistungen der vorbeugenden Gesundheitspflege. Dabei unterscheidet man zwischen den akademischen Heilberufen und den Heilberufen ohne akademische Ausbildung, die auch als Gesundheitsfachberufe bezeichnet werden. Akademische Heilberufe zeichnen sich durch eine bundesgesetzlich geregelte universitäre Ausbildung aus, und zwar zum Arzt, Zahnarzt, Tierarzt, Apotheker oder Psychotherapeuten (psychologischer Psychotherapeut, Kinder- und Jugendlichen-Psychotherapeut). Die notwendige Erlaubnis zur Ausübung des Berufs heißt Approbation. Nicht bei allen solchen Leistungen werden die Kosten von den gesetzlichen Krankenkassen übernommen, sondern etliche müssen als individuelle Gesundheitsleistungen (IgeL) vom Patienten selbst bezahlt werden. Darüber hinaus gibt es in Lahr viele weitere Betriebe und Praxen im Dienst der Gesundheit. Heil- oder Gesundheitsfachberufe umfassen eine Vielzahl unterschiedlicher Berufe, z. B. Geburtshilfe/Hebammen, Alten- und Krankenpflege, Assistenzberufe in Arztpraxen und Apotheken, medizinisch-technischer Bereich, Rehabilitation/Physiotherapie, im weiteren Sinn auch Gesundheitshandwerk (z. B. Optiker, Hörgeräteakustiker, Sanitätshäuser), Hygieneberufe (z. B. Desinfektor), Pflegedienste und Pflegeeinrichtungen sowie Berufe mit sozialer Prägung (z. B. Heilerzieher). Eine Sonderstellung haben die Heilpraktiker. Sie durchlaufen keine akademische oder anderweitig gesetzlich geregelte Ausbildung und im Gegensatz zu allen anderen Heilberufen bedarf es keines staatlichen Exams zur Berufsausübung. Einige der Gesundheitseinrichtungen finden Sie auch näher in dieser Broschüre aufgelistet, weitere in den örtlichen Branchenverzeichnissen oder im Internet.



Gut zu wissen: Neue Methoden für gutes Sehen bis ins hohe Alter

Unsere Sehkraft ist einer unserer wichtigsten Sinne. Gutes Sehen bedeutet Lebensqualität und Mobilität, aber auch rechtzeitiges Erkennen von Sehstörungen, Erkrankungen oder Gefahren im Alltag. Hier bedarf es regelmäßiger Kontrolle, um frühzeitig geeignete Gegenmaßnahmen ergreifen zu können. Ab 40 Lebensjahren wird empfohlen, die Augen alle 2 Jahre beim Augenarzt checken zu lassen. Dr. Martin Schumann, Facharzt für Augenheilkunde und Leiter des Augenzentrums in Lahr erklärt: „Wir verfügen über spezielle augenärztliche Diagnosemöglichkeiten, um Fehlsichtigkeiten oder Krankheiten festzustellen und anschließend wirksam zu behandeln.“ Berücksichtigt wird dabei auch, ob besondere Krankheitsrisiken in der Familie vorliegen oder ob der Patient selbst an Erkrankungen leidet, die Auswirkungen auf die Sehkraft haben können wie z. B. Diabetes oder Bluthochdruck. Das Spektrum an begleitenden Augenerkrankungen ist groß und ohne Untersuchung häufig nicht zu erkennen.

Beim **Grünen Star**, im Fachjargon Glaukom genannt wird der Sehnerv geschädigt. Das Tückische an dieser Krankheit ist, dass der Verlauf zunächst unbemerkt bleibt und erst wahrnehmbar wird, wenn bereits etwa die Hälfte des Sehnerves irreversibel geschädigt ist. Eine Vorsorgeuntersuchung ist hier besonders wichtig, da die Krankheit nur aufgehalten, aber nicht geheilt werden kann. Bei der Glaukomvorsorge wird gefahr- und schmerzlos der Augeninnendruck gemessen und der Sehnerv beurteilt. Ein zu hoher Augeninnendruck kann durch Medika-

BESUCHEN
SIE UNS!

Sanitätshäuser

Schaub

WIR VERSORGEN SÜDBADEN!

ORTH.-SCHUHTECHNIK / EINLAGEN
KOMPRESSIONSSTRÜMPFE · BANDAGEN
ALLTAGSHILFEN · BRUSTPROTHETIK
MIEDER · REHATECHNIK
REHA-SONDERBAU · KINDER-REHA
ORTHETIK · PROTHETIK · HOMECARE

Schillerstraße 19
77933 Lahr
Tel.: 0 78 21 / 92 93 0
Öffnungszeiten:
Mo - Fr: 08.30 - 13.00 Uhr
 14.00 - 18.00 Uhr
Sa: 09.30 - 12.30 Uhr

Lindenstraße 3
77716 Haslach
Tel.: 0 78 32 / 97 97 43
Öffnungszeiten:
Mo - Fr: 08.30 - 13.00 Uhr
 14.00 - 18.00 Uhr
Sa: 09.30 - 12.30 Uhr
Mittwoch Nachmittag geschlossen.

www.schaub.eu



mente gesenkt und einer weiteren Schädigung des Sehnervs vorgebeugt werden. Weitere sinnvolle Untersuchungen zur genauen Differenzierung des Glaukomrisikos sind die Nervenfaserschichtmessung oder die Hornhautdickenmessung.

Der **Graue Star** (Katarakt), die häufigste Augenerkrankung, ist eine Trübung der Augenlinse, meist durch Alterung hervorgerufen. Sie führt dazu, dass das Gesehene Bild immer mehr an Schärfe verliert. Betroffene betrachten ihre Umwelt im Extremfall wie durch eine Milchglasscheibe und werden bei Gegenlicht immer blendungsempfindlicher. Operationen lassen sich und komplikationsarm durchführen, durch neue Techniken und Implantate ist es auch möglich, spezielle Wünsche und Anforderungen an das Sehvermögen zu realisieren.

Bei der **Maculadegeneration**, kurz AMD, handelt es sich um eine meist altersbedingte Schädigung der Netzhaut (Augenhintergrund). Bei der so genannten „Trockenen“ AMD findet ein sehr langsam fortschreitender Untergang der Pigmentzellen und der Ihnen zugeordneten Lichtsinneszellen statt. Bei der „Feuchten“ AMD dagegen wird ein schnell fortschreitender Untergang von Lichtsinneszellen durch Schwellungen und Blutungen aus unnatürlich neugebildeten Gefäßen hervorgerufen. Eine regelmäßige AMD-Kontrolle bei bekannter Erkrankung ist

wichtig, zumal die „Feuchte“ AMD mittlerweile mit direkter Medikamenteneingabe in das Auge behandelt werden kann.

Die medizinische Entwicklung schreitet im Bereich der Augenheilkunde zügig voran. „Was noch vor einigen Jahren utopisch schien, ist heute möglich“, berichtet Dr. Schumann. Verbesserte Operationsmethoden, neueste OP- und Diagnosetechnik und individuell konfigurierbare Implantate erlauben es heute, wirkungsvolle Therapien anzubieten. Aber auch mit neuen modernsten Medikamenten oder auf den Patienten individuell abgestimmten Injektionstherapien lassen sich allerbeste Ergebnisse zur Verbesserung von Sehschärfe und Sehkraft bis ins hohe Alter erzielen.

Dr. Schumann weiter: „Eine ständige Fortbildung und Erweiterung des Behandlungsspektrums ist uns sehr wichtig. Das Augenzentrum Lahr verfügt über modernste Diagnose- und Therapiemöglichkeiten, optimale Voraussetzungen für eine zielgerichtete Behandlung. Meine Kollegen und ich sind der festen Überzeugung, dass ein persönlicher und vertrauensvoller Umgang die Grundvoraussetzung unserer täglichen Arbeit ist. Unsere Patienten sollen sich bei uns wohl fühlen. Ein Höchstmaß an Betreuung, Sorgfalt und professioneller Durchführung bei Diagnostik, Therapie und Operationen ist unser Anspruch.“

SEHR
GUTER
SERVICE
& ZUVERLÄSSIGE
MITARBEITER
FREUEN SICH AUF
SIE

Augenzentrum Lahr

Dr. med. M. Schumann und Kollegen

 **Fachärzte für Augenheilkunde**

GUTE
ARBEIT
ZEICHNET
DAS AUGEN
ZENTRUM
IN LAHR AUS
WIR FREUEN UNS

Unsere Praxisleistungen:

- Allgemeine Augenheilkunde
- Operation des grauen Stars
- Therapie der altersbedingten Maculadegeneration (AMD)
- Laserbehandlung z.B. bei Glaukom, Diabetes
- Sehschule/Schielbehandlung

Spezielle Augenärztliche Diagnostik:

- Kontrastmittelangiographie / OCT-Angiographie
- Optische Kohärenztomographie (OCT)
- Nervenfaserschichtmessung
- Hornhautdickenmessung (Pachymetrie)
- Vorsorgeuntersuchungen und Gutachten/Sehtest



Schillerstraße 20 • 77933 Lahr • www.augenzentrum-lahr.de
Terminvereinbarung Allgemein unter: 0 78 21 / 98 39 39 • Privatsprechstunde unter: 0 78 21 / 98 39 78

HERZSCHWÄCHE KANN JEDEN TREFFEN!

Mit dem Verdacht auf eine Herz- und Gefäßerkrankung beginnt für Patienten und Angehörige oft eine Phase großer Verunsicherung. Im MEDICLIN MVZ Lahr finden Sie schnelle Antworten – denn hier arbeiten Spezialisten unterschiedlicher medizinischer Bereiche praktisch Tür an Tür.

Als kardiologisches Kompetenzzentrum versorgen wir Patienten mit Herz- und Gefäßerkrankungen. Wir können die gesamte nichtinvasive kardiologische Diagnostik in unserer Praxis durchführen. Dabei betrachten wir Sie ganzheitlich – auch Ihre psychischen und sozialen Bedürfnisse sind uns wichtig.

Wir arbeiten eng mit dem MEDICLIN Herzzentrum Lahr zusammen. So können wir schnell reagieren, wenn eine stationäre Behandlung nötig ist. Wir übernehmen in diesem Fall die Vor- und Nachbehandlung.



MEDICLIN MVZ Lahr

Hohbergweg 2

77833 Lahr

Tel.: +49 7821 92 54 58 00

www.lahr-mvz.de

REHA IST WERTVOLL – AUCH IN CORONA-ZEITEN!

Die MEDICLIN Albert Schweitzer Klinik bietet unter anderem für Patienten der Kardiologie ein sicheres Umfeld, um schnell wieder fit für den Alltag zu werden. Ein Klinik-Schwerpunkt ist die Therapie aller Erkrankungen des Herz-Kreislauf-Systems und der Atmung. Nach einem Eingriff am Herzen verbessert sich die Lebensqualität von Patienten meist schnell. Doch natürlich belastet jede OP den Körper. Besonders bei schweren Erkrankungen ist eine Rehabilitation dringend erforderlich und sollte nicht aufgeschoben werden.

Als eine der ersten Reha-Einrichtungen in Deutschland bietet die MEDICLIN Albert Schweitzer Klinik die Rehabilitation für Patienten an, die eine COVID-19-Erkrankung überstanden haben. Viele Menschen berichten vom sogenannten Post-Covid-Syndrom. Sie haben anhaltende Beschwerden, wie z.B. ständige Müdigkeit und Schwäche, Husten und Luftnot – häufig begleitet von psychischen Beschwerden. In der Reha werden Therapien zur Verbesserung der Atmung und der körperlichen Leistungsfähigkeit durchgeführt, bei Bedarf mit psychologischer Begleitung.



SICHERE REHA!

MEDICLIN hat umfangreiche Maßnahmen getroffen, damit die Reha für Patienten sicher ist.

- ✓ **Unterbringung in der Regel in Einzelzimmern**
- ✓ **Hygienemanagement nach Vorgaben des Robert Koch-Institutes (RKI)**
- ✓ **Regelmäßige Hygienekontrollen durch geschulte Mitarbeiter**
- ✓ **Sicherheitsstandards bei der Speisever-sorgung und in öffentlichen Bereichen**
- ✓ **Definierte Besuchsregelung**

An der Albert Schweitzer Klinik werden auch Patienten nach einer COVID-19-Erkrankung auf dem Weg der Gesundheit begleitet.



Die MEDICLIN Albert Schweitzer Klinik und die MEDICLIN Baar Klinik stehen für eine fachübergreifende Rehabilitation

Haben Sie Symptome einer Herzerkrankung? Wir sind auch im Notfall für Sie da!



24 h-Bereitschaft an 365 Tagen im Jahr

Kardiologie und Chest Pain Unit, CPU

Herzchirurgie

Bei Anzeichen eines Herzinfarkts – sofort Notruf 112!

Tel. +49 7821 925 4444

Tel. +49 7821 925 2221

www.herzzentrum-lahr.de

SCHNELL HANDELN, LEBEN RETTEN

Akute Brustschmerzen, Schwindel, Atemnot?
Typische Symptome für einen Herzinfarkt.

Bei Notfällen wie akuten, unklaren Brustschmerzen steht Ihnen im Herzzentrum Lahr eine Spezialeinheit zur Verfügung:

die Chest Pain Unit (CPU), die Brustschmerzeinheit. Sie ist die zentrale Anlaufstelle für den gesamten Ortenaukreis und garantiert eine schnelle medizinische Versorgung.

Chest Pain Units dienen wesentlich dazu, die Zeit von den ersten Symptomen bis zur Diagnose zu verkürzen – denn bei Verdacht auf Herzinfarkt zählt jede Minute. Patienten können am Herzzentrum sofort aufgenommen und operiert werden. Das bestätigt die Zertifizierung der Diagnostik- und Therapieeinheit durch die Deutsche Gesellschaft für Kardiologie (DGK). Notwendige Kriterien, um dieses Zertifikat zu erhalten, sind Herzkatheteruntersuchungen rund um die Uhr, die vorhandene Intensivstation und einsatzbereite Herzchirurgen.

Neben einer 24-Stunden-Bereitschaft müssen weitere Standards bei Ausstattung, Verfügbarkeit an Ärzten, Personal, Räumlichkeiten, Geräten, Diagnostik und Therapien erfüllt werden.



AUSGEZEICHNETE SPITZENMEDIZIN – EXZELLENTHE VERSORGUNG

Das MEDICLIN Herzzentrum Lahr zählt erneut zu Deutschlands Top-Kliniken. Die Fachbereiche Kardiologie und Herzchirurgie des MEDICLIN Herzzentrums Lahr schafften es zum inzwischen siebten Mal in Folge auf die Focus Bestenliste. Das MEDICLIN Herzzentrum Lahr verfügt über 75 Betten und gehört zu den modernsten Fachkliniken in Deutschland. Mehr als 3.500 Herzpatienten im Jahr werden von den rund 310 qualifizierten und engagierten Mitarbeitern behandelt.

MEDICLIN
HERZZENTRUM LAHR





Ortenau Klinikum Lahr-Ettenheim, Standort Lahr

ORTENAU KLINIKUM Lahr-Ettenheim

Das Ortenau Klinikum Lahr-Ettenheim ist Teil des großen Kompetenzverbundes ORTENAU KLINIKUM, das deutschlandweit zu den 100 größten Arbeitgebern in der Gesundheitsbranche zählt. Mit über 1.100 Beschäftigten allein in Lahr ist das Ortenau Klinikum einer der größten Arbeitgeber in der Stadt.

Ausgewiesen als akademisches Lehrkrankenhaus der Universität Freiburg und als Krankenhaus der Zentralversorgung ist das Ortenau Klinikum Lahr-Ettenheim für die stationäre Akutversorgung der Bevölkerung in der südlichen Ortenau zuständig.

Mit vierzehn Fachkliniken und zwei Instituten in Lahr und Ettenheim bietet es den Menschen der Region eine umfassende Gesundheitsversorgung auf höchstem medizinischen und pflegerischen Niveau für nahezu alle Krankheitsbilder.

An seinen beiden Standorten in Lahr und Ettenheim verfügt es über 488 Planbetten. Jährlich werden über 21.000 Patienten stationär behandelt, 8.000 Operationen stationär und 2.000 ambulant durchgeführt. In den Notfallambulanzen werden am Standort Lahr jährlich mehr als 15.000 Patienten erstversorgt. Im Bereich der Geburtshilfe erblicken jährlich über 700 Babys das Licht der Welt.

Nachfolgende Fachabteilungen stehen am Standort Lahr zur Verfügung:

- Klinik für Viszeral-, Gefäß- und Thoraxchirurgie mit den Sektionen Gefäßchirurgie / Gefäßzentrum, Angiologie und Urologie
- Klinik für Unfall-, Orthopädische und Wirbelsäulenchirurgie
- Medizinische Klinik mit dem Schwerpunkt Gastroenterologie, Hepatologie, Endokrinologie und Diabetologie / Darmzentrum Ortenau
- Klinik für Onkologie, Hämatologie, Palliativmedizin
- Medizinische Klinik mit dem Schwerpunkt Kardiologie, Pneumologie, Intensivmedizin / Herzinfarktzentrum Ortenau / Chest Pain Unit (CPU) und der Sektion Rhythmologie
- Klinik für Frauenheilkunde und Geburtshilfe / Brustzentrum
- Klinik für Neurologie und Neurogeriatrie / Regionaler Schlaganfallschwerpunkt (Stroke Unit) / Sektion Neurochirurgie
- Klinik für Hals-Nasen-Ohrenheilkunde, spezielle Kopf- und Halschirurgie und Plastische Operationen
- Klinik für Anästhesiologie und Operative Intensivmedizin
- Klinik für Psychosomatische Medizin und Psychotherapie
- Institut für Radiologie
- Institut für Pathologie

Weiterhin sind am Standort Lahr ergänzende Einrichtungen wie Labor, Physiotherapie/Ambulante Rehabilitation, Ergotherapie und Logopädie angegliedert.

Das Ortenau Klinikum Lahr-Ettenheim kooperiert mit der Akademie für Pflege und Gesundheit Ortenau gGmbH. Diese bietet am Standort Lahr die staatlich anerkannte Ausbildung zur Pflegefachfrau bzw. zum Pflegefachmann sowie ein umfangreiches Angebot zur beruflichen Weiterentwicklung und Weiterbildung an.

Der Standort Ettenheim umfasst die Bereiche:

- Allgemein- und Minimal-invasive Chirurgie sowie Unfall- und Orthopädische Chirurgie mit den Sektionen Kniechirurgie und Fußchirurgie
- Innere Medizin
- Anästhesiologie
- Schmerztherapie / Schmerzzentrum Ortenau

Kontakt

ORTENAU KLINIKUM Lahr-Ettenheim

Postfach 1727

77931 Lahr

www.ortenau-klinikum.de

info.le@ortenau-klinikum.de

Standort Lahr:

ORTENAU KLINIKUM Lahr-Ettenheim

Klostenstraße 19

77933 Lahr

Telefon 07821 / 93-0

Telefax 07821 / 93-20 50 (Verwaltung)

Standort Ettenheim:

ORTENAU KLINIKUM Lahr-Ettenheim

Robert-Koch-Straße 15

77955 Ettenheim

Telefon 07822 / 430-0

Telefax 07822 / 430-473 (Aufnahme)



Ihr Klinikum vor Ort

Exzellente Medizin

für Ihre Gesundheitsversorgung

Mit vierzehn Fachkliniken und zwei Instituten in Lahr und Ettenheim bieten wir den Menschen der Region eine umfassende Gesundheitsversorgung auf höchstem Niveau für nahezu alle Krankheitsbilder. In unseren Zentren, die weit über die Region hinaus bekannt sind, bündeln hochqualifizierte Mediziner und Pfleger ihre Erfahrungen für Sie.

ORTENAU KLINIKUM Lahr-Ettenheim
Postfach 1727
77931 Lahr
E-Mail: info.le@ortenau-klinikum.de

Lahr
Klostenstraße 19
77933 Lahr
Telefon: 07821 93-0

Ettenheim
Robert-Koch-Straße 15
77955 Ettenheim
Telefon: 07822 430-0



Mitglied im CLINOTEL
Krankenhausverbund



→ www.ortenau-klinikum.de



Hinweis

Nachfolgend finden Sie das nach Branchen alphabetisch geordnete Verzeichnis der in dieser Broschüre inserierenden Firmen. Die nachstehende Ziffer bezeichnet die Seitenzahl, auf der Sie das Inserat der jeweiligen Firma finden.

Alle Angaben in den Verzeichnissen sind ohne Gewähr und Anspruch auf Vollständigkeit.

Branchenverzeichnis

3D-Rundgänge	78	Blechnereien	23
Altbausanierung	29	Buchprüfer	U2
Ärzte	71, 73, 74, 77	Busunternehmen	66
Altenpflege	39, 41	Cafés	7
Augenärzte	73	Datenschutz-	
Augenoptiker	25	Dokumentationen	70
Bäckerei	7	Druckereien	79, 81
Bäder	3, 61	Eisenhandel	16, 69
Bauelemente	16, 56	Eisenwaren	16, 69
Bauingenieure	62	Elektrogeräte	21
Bauunternehmen	29, 57, 81	Elektrotechnik	21
Befestigungstechnik	16	Energieversorger	82
Bekleidung	45	Fenster	56

Garagentore	69	Restaurant	17
Gartengeräte	16	Sanitärtechnik	3, 61
Gartengestaltung	17	Sanitätshaus	72
Gasthaus	17	Schlüsseldienst	16
Gesichtschirurgie	5	Schuhgeschäft	45
Haustechnik	23	Seniorenheime	39, 41
Heizkörper	61	Solaranlagen	23
Heizungstechnik	23	Steuerberater	
Herzzentrum	75	Umschlagseite 2	
Hotel	17	Stromversorger	82
Immobilien	56, 57	Tagespflege	39, 41
Implantologie	5, 71	Transportunternehmen	
Ingenieurbüro	62	Umschlagseite 2	
Internetdienstleistungen		Trockenbau	19
Umschlagseite 2		Türen	56, 69
Isoliertechnik	19	Tunnelbohrmaschinen	65
Kieferchirurgie	5	Umszugsunternehmen	70
Kliniken	74, 77	Verkehrsbetriebe	66
Konditorei	7	Verlag	23, 57, 70, 78
Krankenhäuser	74, 77	Wärmekörper	61
Landschaftspflege	17	Werkzeuge	16
Maurerarbeiten	29	Wirtschaftsförderung	55
Metzgerei	14	Wirtschaftsconsulting	
Mode	45	Umschlagseite 2	
Optiker	25	Wirtschaftsprüfung	
Orthopädie-Technik	72	Umschlagseite 2	
Pflegedienste	39, 41	Wohnungsbaugesellschaft	
Photovoltaik	21, 23	Umschlagseite 2	
Rechtsanwälte	U2, 21	Zahnärzte	5, 71

Der WOW-Effekt!

Virtuelle 3D-Rundgänge vom Profi

Bestens geeignet für: Ladengeschäfte, Hotels und Gastronomie, Immobilien, Showrooms, Museen & Ausstellungen uvm.



AK+VERLAG

Jörg Armbruster
Windausstraße 8
79110 Freiburg
Tel. (0761) 21 75 66-20
www.akverlag.de





Internetlinks

Internet	Branche	Seite
www.akverlag.de	Verlag, Internet, Datenschutz, 3D-Rundgänge	23, 57, 70, 78
www.augenzentrum-lahr.de	Augenärzte	73
www.baeckerei-kappus.de	Bäckerei	7
www.betz-immo.com	Immobilien	56
www.billian.de	Elektronik	21
www.deusch-gartengestaltung.de	Gartengestaltung, Landschaftspflege	17
www.eichner-bau.com	Bauunternehmen	81
www.engelhardt-schuh.de	Schuhgeschäft	45
www.e-werk-mittelbaden.de	Energieversorger	82
www.ing-boos.de	Ingenieurbüro	62
www.herrenknecht.com	Tunnelbohrmaschinen	65
www.herzzentrum-lahr.de	Herzzentrum	75
www.kanzleigruppe-weber.de	Steuerberatung	Umschlagseite 2
www.lahr.de	Stadt Lahr	55
www.ludwig-frank-haus.de	Seniorenzentrum	39
www.lahr-mvz.de	Klinik	74
www.mkg-lahr.de	Kieferchirurgie	5
www.ortenau-klinikum.de	Klinik	77
www.prooptik.de	Optiker	25
www.schaub.eu	Sanitätshaus	72
www.schwarzwald-eisen.de	Großhandelsunternehmen	69
www.spital-lahr.de	Alten- und Pflegeheim	39

EuroPrintPartner GmbH · Weststraße 26 · 77694 Kehl · www.europrintpartner.de

IHR EINZIGARTIGES
KOMPETENZZENTRUM FÜR
DRUCK & WERBETECHNIK



EuroPrintPartner
Kehl und Schwanau

GYSS IMPRIMEUR
Obernai, Frankreich

EPP DIGITAL SOLUTIONS
Baden-Baden

WERBETECHNIK BADEN
Freiburg und Schwanau

A–Z, Stadtverwaltung . . . 22	Gesundheit 70	Museen 46	Stadtteile 14
Abfall 63	Gleichstellungsbüro . . . 31	Musikschulen 34	Stadtverwaltung Lahr . . . 20
Agenda-Gruppen 62	Golf 49	Notdienste, Notrufe . . . 2, 70	Stadtverwaltung von A–Z 22
Agenda-Kino 62	Hammerschmiede 46	Oberbürgermeister . . 1, 20, 26	Städtepartnerschaften . . . 50
Ämter der Stadt Lahr . . . 20	Hugsweiler, Stadtteil . . . 14	Ortsverwaltungen . . . 14, 20	Städtische Galerie 46
Anruf-Sammel-Taxi 69	Inhaltsverzeichnis 2	Ortsvorsteher 14	Straßenverzeichnis 12
Apotheken 71	Internetlinks 79	Parkanlagen 47	Storchenturm 45, 46
Ausflüge 43	Jugendgemeinderat 28	Parken in Lahr 68	Sulz, Stadtteil 18
Auskünfte 70	Jugendliche 33	Parktheater 44	Tickets 21, 44
Bäder 48	Jugendeinrichtungen . . . 33	Pflege 38	Trinkwasser 63
Bauen und Wohnen 56	Kinder 32	PopuLahr 21, 44	Touristik 21, 44
Behörden 28	Kindereinrichtungen . . . 32	Puppenparade 53	Umwelt 62
Beratungsstellen 29	Kinder- und Jugendbüro . . 33	Radfahren in Lahr 64	Veranstaltungskalender 44
Betreuung 39	Kippenheimweiler, Stadtteil 14	Rathaus Lahr 20	Verbände 50
Bildung und Soziales . . . 29	Kirchen 36	Reichenbach, Stadtteil 17	Vereine 49
Branchenverzeichnis . . . 78	Kliniken, Krankenhäuser 71, 76	Religionsgemeinschaften 36	Verkehr 62
Bürgerbüro 21	Kuhbach, Stadtteil 15	Repair Café 62	Villa Jamm 47
Burgheim, Stadtteil 19	KulTourBüro 21, 44	Schüler austausch 50	Volkshochschule 36
Busverkehr 67	Kulturstadt 44	Schulen 33	Wanderungen 43, 49
Car-Sharing 67	Lahrbus Streckenplan . . . 66	Schwimmbäder 48	Was erledige ich wo? 22
Chrysanthema 53	Lahrpfad 63	Sehenswürdigkeiten 52	Wichtige Telefonnummern 70
Dinglingen, Stadtteil . . . 19	Lahr stellt sich vor 4	Senioren 37	Wirtschaft 54
Energieberatung 64	Lahr teilt 62	Sport 49	Wirtschaftsförderung . . . 60
Energie, Verkehr und Umwelt 64, 70	Langenwinkel, Stadtteil . . 16	Sporthallen, -plätze 49	Wirtschaftsstandort 54
Flughafen Lahr 59	Lokale Agenda 21 62	Stadtführungen 43	Wochenmärkte 51
Freizeit 44	Mediathek 36	Stadtgulden 42	Wohnungsbau Lahr 56
Führungen 43	Mietersheim, Stadtteil . . . 16	Stadtmuseum 42	Zahlenspiegel 13
Galerien 46	Migration 31	Stadtpark Lahr 47	Zuganbindung 67
Gastronomie 51	Minigolf 49	Stadtplan Lahr 8, 10, 12, 18	
Gemeinderat Lahr 26	Mobilität 64	Stadtportrait 6	
Geschenkgutscheine 43			

Impressum

StadtInfo Lahr 2021/2022
7. Auflage, Februar 2021

Herausgeber und Verlag:
A+K Verlag, Windausstraße 8
79110 Freiburg
Telefon (0761) 21 75 66-0
Fax (0761) 21 75 66-19
E-Mail: mail@akverlag.de
Internet: www.akverlag.de

© Copyright 2021 by A+K Verlag
Printed in Germany

A+K VERLAG

Redaktion:
A+K Verlag: Jörg Armbruster
Anzeigen:
Jörg Armbruster
Satz, Gestaltung:
A+K Verlag
Anzeigensatz:
A+K Verlag
Fotos, Kartografie:
Stadt Lahr, Shutterstock
Korrektur:
A+K Verlag
Druck:
EuroPrintPartner,
Schwanau, gedruckt auf
chlorfrei gebleichtem Papier

Vertrieb:
Verteilung an alle Haushalte in Lahr.
Außerdem ist die Broschüre im Rat-
haus kostenlos erhältlich.
Daten und Texte wurden sorgfältig
recherchiert und überarbeitet. Für
die Richtigkeit der Angaben wird
keine Gewähr übernommen.
Besonderer Dank gilt all den Inse-
renten, die diese Broschüre erst er-
möglicht haben. Wir bitten Sie, liebe
Leserin und lieber Leser, die vorge-
stellten Firmen bei Ihren nächsten
Einkäufen zu berücksichtigen.
Wir danken allen Beteiligten der
Stadtverwaltung Lahr sehr herzlich

für die vorbildliche Zusammenarbeit.
Die vom Verlag gestalteten Anzei-
gen sind urheberrechtlich geschützt.
Alle Rechte vorbehalten.
Anzeigenannahme für die nächste
Auflage ab sofort unter Telefon-
nummer (0761) 2 17 56 60.



Jörg Armbruster

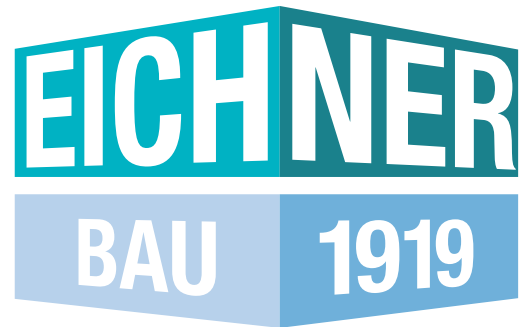

Schlüsselfertiges Bauen mit Tradition

Offenburger Straße 20 · 77933 Lahr/Schwarzwald
 Telefon 078 21/95 27-0 · Telefax 078 21/95 27-27
 info@eichner-bau.com · www.eichner-bau.com

Über 100 Jahre Erfahrung im Bau von Wohn- und Gewerbeanlagen, Einkaufszentren, Eigenheimen und vielem mehr. Aktuell kommen privat durchgeführte Erschließungsmaßnahmen, Sozialimmobilien und Objektleasingmodelle hinzu.



Ihr Partner beim BAUEN

...ausdrucksstark!

**bod badische
offsetdruck**
lahr gmbh

Flyer, Plakate, Broschüren,
 Bücher, Kataloge, Mailings,
 Hüllen, Etiketten, Digitaldrucke,
 Reparaturbeutel uvm.

Ihr Medienpartner!



Hinlehreweg 9
 D-77933 Lahr

Fon +49 (0) 7821 921 99 33
 Fax +49 (0) 7821 921 59 7

info@bod-lahr.de
 www.bod-lahr.de



Energie in unserer Region



E-Werk
Mittelbaden