



# Reichenbach



## Stadt Lahr

Stadt Lahr



# 32

Mitteilungsblatt  
07.08.2025

**Herausgeber: Stadt Lahr Ortsverwaltung Reichenbach**  
Tel. 07821-972610 Fax 07821-91075180 [ovreichenbach@lahr.de](mailto:ovreichenbach@lahr.de)  
Verantwortlich für den amtlichen Teil: Klaus Girstl Ortsvorsteher

**Verlag und private Anzeigen:**  
ANB Reiff-Verlagsgesellschaft & Cie GmbH, Marlener Straße 9,  
77656 Offenburg, Tel. 0781/504-1455, E-Mail: [anb.anzeigen@reiff.de](mailto:anb.anzeigen@reiff.de)

## Ortsvorstehersprechstunden fallen aus

Am Mittwoch, 13.08.2025, 20.08.2025 sowie am 27.08.2025 fallen die Ortsvorstehersprechstunden aus.

An den Abendsprechstunden der Ortsverwaltung von 16.00 Uhr – 19.00 Uhr ändert sich nichts.

Wir bitten um Kenntnisnahme und Beachtung

**Die Ortsverwaltung**

## Hinweis Mitteilungsblatt

Wir weisen darauf hin, dass in der KW 33 und 34 kein Mitteilungsblatt erscheint.

Die nächste Ausgabe erscheint am Donnerstag, 28.08.2025.

Redaktionsschluss ist Dienstag, 26.08.2025, 10.00 Uhr.

Wir bitten um Kenntnisnahme und Beachtung.

**Die Ortsverwaltung**

## Müllabfuhrtermine

Am Montag, 11.08.2025:

GRAUE TONNE

Am Mittwoch, 20.08.2025:

GRÜNE TONNE

Am Donnerstag, 21.08.2025:

GELBER SACK

Am Montag, 25.08.2025:

GRAUE TONNE

# Dorfmarkt

am Lindenplatz - freitags ab 16 Uhr

Lokal einkaufen und das Klima schützen! - Dorfmarkt Reichenbach

freitags von 16 bis 19 Uhr

Auf Ihr Kommen freut sich das Dorfmarkt-Team.

**Vom 01.08.2025 bis einschließlich 15.08.2025 findet kein Dorfmarkt statt. Ab dem 22.08.2025 sind wir wieder wie gewohnt für Sie da.**

## Sonstige Mitteilungen

### Polizeipräsidium Offenburg

#### Schwerpunktthema Wildunfälle - Tipps der Polizei

Das Rehwild befindet sich noch bis Mitte August in der Paarungszeit („Blattzeit“). Dadurch kann es vermehrt zu plötzlichen Wildwechseln auf der Straße kommen.

- Nicht nur in der **Dämmerung, auch tagsüber**, kann es daher vermehrt zu Wildunfällen.

- Straßen durchschneiden den natürlichen Lebensraum mit den Wildwechseln und – wege.
- Beachten Sie unbedingt Wildwechsel-Schilder und fahren Sie langsamer und aufmerksam. Häufig ist vor besonderen Gefahrenstellen oder Gegenden mit viel Wild das Gefahrzeichen „Wildwechsel“ angebracht – reduzieren Sie das Tempo! Sehen Sie Wild, verlangsamen Sie nochmals das Tempo.
- Ein „Wild“ kommt selten allein. Rechnen Sie stets mit mehreren Tieren.
- „Wild“ ist nicht vernünftig: Tiere laufen oft vor dem Fahrzeug her.  
Bringen Sie das Tier nicht in Hektik, - blenden Sie ab, fahren Sie langsam oder halten Sie an, es wird dann den Weg wieder weg von der Fahrbahn finden.
- Sollten Sie nicht rechtzeitig bremsen können, müssen Sie in Sekundenbruchteilen entscheiden, wohin Sie ausweichen können oder ob es das geringere Übel ist, einen „kontrollierten“ Wildunfall zu verursachen.

#### Bedenken Sie:

Fahren Sie nicht in den Gegenverkehr oder auf ein festes Hindernis wie einen Baum neben der Fahrbahn. Menschenleben könnten dadurch noch stärker in Gefahr kommen.

#### Was tun, wenn's passiert ist?

- Unfallstelle absichern
- Polizei verständigen – 110 – wir informieren den Jagdpächter.
- Tote Tiere nicht anfassen – eventuell Infektionsgefahr/Krankheiten.  
Wenn notwendig: dann Handschuhe und, aufgepasst, verletzte Tiere könnten sich noch wehren.

- Tote Tiere dürfen nicht mitgenommen werden – strafbar.
- Nicht einfach weiterfahren und das tote oder verletzte Tier einfach liegenlassen – Verstoß gegen das Tierschutzgesetz ist denkbar und strafbar (unnötiges Leid).
- Schaden von Polizei wegen Versicherung bestätigen lassen.
- Zeugen notieren und Bilder machen.

#### Fazit:

- Fahren Sie langsam und fahren Sie auf Sicht. Bedenken Sie, dass Sie auf Sicht anhalten müssen – bei schmalen Wegen auf halbe Sicht.

#### Einbruchschutzberatung - nicht vergessen:

Wir bieten Ihnen eine kostenlose Einbruchschutzberatung zuhause an.

Polizeipräsidium Offenburg, Referat Prävention, 0781 / 21-4515 oder 07222 / 761-405 oder 0781 / 21-1041

E-Mail: [offenburg.pp.praevention@polizei.bwl.de](mailto:offenburg.pp.praevention@polizei.bwl.de)

## Die Agentur für Arbeit Offenburg informiert:

BiZ geschlossen vom 11. bis 15. August 2025

In der Kalenderwoche 33 vom 11. bis 15. August 2025 ist das Berufsinformationszentrum (BiZ) nicht geöffnet. Ab dem 18. August 2025 kann das BiZ wieder besucht werden. Die Agentur für Arbeit Offenburg ist in dieser Zeit wie gewohnt geöffnet und telefonisch unter 0800 4 5555 00 (Arbeitnehmer) erreichbar

## Vereinsmitteilungen



### Schwarzwaldverein Reichenbach e.V.



#### Nordic-Walking-Lauftreff

Dienstag, 12. August 2025 um 18:00 Uhr

**Treffpunkt:** Hammerschmiede Reichenbach, Schindelstraße 8/1, 77933 Lahr-Reichenbach

**Dauer:** ca. 1 Stunde

Gäste und Neu-Einsteiger sind herzlich willkommen

Anfänger werden gerne eingewiesen

**Kontakt: Rolf Metzger mobil: 0176 - 700 12 582**

Foto: Schwarzwaldverein Reichenbach e.V.

#### Exkursion zur Nacht der Sternschnuppen auf der Geroldseck

Ein einmaliges Naturerlebnis!

Freitag, 15. August 2025

In der Nacht vom Freitag, dem 15.08.25 auf den Samstag sehen Sie am Nachthimmel besonders viele Sternschnuppen. Dabei handelt es sich um die Perseiden, also einen Meteorstrom, der zu dieser Zeit besonders gut sichtbar ist. Und von wo aus kann man dieses Schauspiel besser genießen als von der Geroldseck in fast 525 Metern Höhe?

Die Burg Hohengeroldseck taucht in die fantastische Welt der Sternschnuppen ein. Bieten doch die exponierte Lage des Berges und das historische Ambiente der Burg den besten Ort für Himmelsgucker, Träumer und Nachtschwärmer. Ideal zum Sternschnuppen zählen und Wünsche ins Universum senden. Der Astronomische Verein Ortenau begleitet unsere Exkursion. Engagierte Mitglieder des AVO beantworten auf der Burg Fragen, erklären den Sternenhimmel und zeigen die Sternbilder.

Werfen Sie einen Blick durch eines der Spiegel-Teleskope und beobachten Sie zum Beispiel die Saturnringe, andere Planeten und den Mond.

**geführte Wanderung:** um 18:15 Uhr ab Reichenbach Bushaltestelle „Krone“->

Wanderung um den Eichberg zur Burg.

**ÖPNV:** Die Buslinie 106 fährt ab Lahr Bahnhof um 17:30 Uhr über den Schlüssel nach Reichenbach

**Ankunft Haltestelle „Krone“: 17:52 Uhr**

Die Burg wird in dieser Nacht nicht beleuchtet. Beim Fackelumzug der Kinder im Innern der Ruine kommt dann eine eigentümliche Stimmung auf. Man fühlt sich in die Zeit zurückversetzt, in der die Burg noch bewohnt war.

**Ab 19:30 Uhr im Burghof:** Getränkeverkauf und eigenes Vesper genießen

Die Wanderung in den Abend und in der Nacht zurück begleiten Sie unsere beiden erfahrenen Wanderführerinnen Andrea Billian und Stephanie Pfeiffer vom Schwarzwaldverein Reichenbach e.V.

**Gesamtstrecke hin und zurück:** ca. 11,50 km, 350 Höhenmeter Rückweg in der Nacht ab ca. 00:00 Uhr nach Wetter Absprache vor Ort:

a.) Spazierweg 2 km zur Passhöhe herab-> um 00:15 Uhr mit Anruf- Sammeltaxi über Reichenbach, Seelbach und Kuhbach nach Lahr.

b.) Geführte Nachtwanderung vom Geroldseck aus-> Reichenbach Lindenplatz/Krone

**Kosten Nichtmitglieder (ab 16 Jahre): 6,00 €**

**Mitglieder Schwarzwaldverein 4,00 €**

Fahrt mit dem Anrufsammeltaxi: 5,00 €, Kinder 6 – 14 Jahre 3,00 €

**Infos und Anmeldung bis 13. August 2025:** [helmut.schlitter@viel-weg.de](mailto:helmut.schlitter@viel-weg.de)

**mobil: 0171 37 00 33 4**

**Infos: [www.schwarzwaldverein-reichenbach.de](http://www.schwarzwaldverein-reichenbach.de)**

**Schwarzwaldverein Reichenbach e.V.**  
[www.schwarzwaldverein-reichenbach.de](http://www.schwarzwaldverein-reichenbach.de)  
 #sch.warzwaldvereinreichenbach

**Exkursion zur Nacht der Sternschnuppen auf der Geroldseck**

Freitag 15. August 2025

Wanderung oder Bus ca. 6 km 350 hm

**Treffpunkt:** 18:15 Uhr an der Bushaltestelle "Krone" in Reichenbach

**Wanderführerinnen:** Andrea Billian + Stephanie Pfeiffer  
 Schwarzwaldverein Reichenbach e.V.  
 Infos + Anmeldung bis 13. August 2025  
 Mail: [helmut.schlitter@viel-weg.de](mailto:helmut.schlitter@viel-weg.de)

ein einmaliges Naturerlebnis!!  
 Der Astronomische Verein Ortenau begleitet unsere Exkursion

Foto: Erik Baubis 08/2021 LZ

*Fantastische Nacht der Sternschnuppen - Exkursion zur Ruine Hohengeroldseck - Freitag, 15. August 2025- Schwarzwaldverein Reichenbach e.V.*

Foto: Schwarzwaldverein Reichenbach e.V.

#### So kann das Wochenende starten

Freitag, 25. Juli 2025

Sechs Wanderer (m/w/d) starteten gemeinsam um 16 Uhr am Lindenplatz mit Wanderführer Florian Niedermaier ins Wochenende

Bis zur Edelbrandmanufaktur haben sich alle miteinander bekannt gemacht, so dass dort mit einem lokalen Erzeugnis angestoßen wurde. Anschließend erfolgten die meisten Höhenmeter der Tour bis zur „Schlossberg Ranch“.

Dort gab es eine Stärkung mit Datschkuchen und diversen Hopfengetränken.

Mit vollem Magen wurde das zweite Drittel der Wanderung auf dem Kandelhöhenweg bis zur Guttahütte absolviert.

Über den Pionierstein ging es zurück zum Ausgangsort, wo gegen Ende bereits die Dämmerung über die Wandernden hereinbrach.

Im dichten Wald leisteten jetzt die Stirnlampen gute Dienste. Nach rund 18 km und 500 hm waren sich alle einig: So kann das Wochenende starten!



So kann das Wochenende starten - Wanderung mit Florian Niedermaier Schwarzwaldverein Reichenbach e.V.

Foto: Schwarzwaldverein Reichenbach e.V.

## Tagesfahrt mit dem Sozialverband VdK in das Elsass

Die Ortsverbände Reichenbach und Seelbach laden ihre Mitglieder zu einer gemeinsamen Busfahrt am 20. 08. 2025 ein.

Die Abfahrt beginnt um 8.00 Uhr in Seelbach, Parkplatz im Wiesengrund, dann Haltestelle Steinbach und im Anschluss Reichenbach Bushaltestelle Krone.

Mit dem Bus geht die Fahrt nach Colmar. Dort ist eine Altstadt-Besichtigung mit Bahnfahrt geplant.

Im Anschluss geht es auf die Ferme Glasborn zu einem gemeinsamen Mittagessen.

Suppe – Fleischpastete mit Salat – Eis oder Käse.

Weiter nach Kaysersberg mit der Möglichkeit zu einem Stadtbummel und Zeit zur freien Verfügung.

Die Rückfahrt ist um 17.00 Uhr geplant. Änderungen vorbehalten!

Die Kosten pro Person für Busfahrt, Mittagessen und Bahnfahrt betragen 50 Euro.

Es gibt nur eine begrenzte Teilnehmerzahl. Anmeldeschluss ist der 11. 8. 2025.

Anmeldung bei Ewald Feisst 07821 / 7403

oder Josef Schwörer 07823 / 2790

Den Kostenbeitrag bitte erst nach telefonischer Anmeldung überweisen.

Bankverbindung: Volksbank Lahr

BIC: GENODE61LAH

IBAN: DE83 6829 0000 0044 1411 08

Kontoinhaber: Sozialverband VdK OV Reichenbach

## Kirchliche Mitteilungen

### Katholische Kirche an der Schutter

Kontakt: 07821/92089-0, info@kath-schutter.de

Öffnungszeiten Seelbach:

Mi 15.30-17.30 Uhr und Do 9.30-11.30 Uhr

Öffnungszeiten Reichenbach:

Mi 9.30-11.30 Uhr und Do 16.30-18.30 Uhr

Weitere Informationen finden Sie auf unserer

Homepage unter [www.kath-schutter.de](http://www.kath-schutter.de)

### Öffnungszeiten und telefonische Erreichbarkeit in der Ferienzeit

Vom 18.08. - 30.08. sind alle Pfarrbüros in der Kirchengemeinde geschlossen. Telefonisch (07821/92089-0) sind wir nur vormittags von 9:30 Uhr - 12 Uhr erreichbar. Alternativ können Sie das Sekretariat per E-Mail an [info@kath-schutter.de](mailto:info@kath-schutter.de) anschreiben. Ab dem 1. September sind die Büros wieder zu den üblichen Zeiten geöffnet und telefonisch erreichbar.

#### Sa, 09.08.2025

18:30 St. Stephan

**Vorabendmesse**

Lahr-Reichenbach

#### So, 10.08.2025

09:00 Mariä Heimsuchung

**Hl. Messe**

Lahr-Kuhbach

10:30 Konradskapelle

**Hl. Messe an der**

**Konradskapelle Seelbach**

(bei Regen findet der Gottesdienst in der Kirche statt) Seelbach

#### Mi, 13.08.2025

10:30 Caritashaus

**Hl. Messe**

Seelbach

St. Hildegard

#### Do, 14.08.2025

18:30 St. Stephan

**Hl. Messe**

Lahr-Reichenbach

#### Fr, 15.08.2025 MARIÄ AUFNAHME IN DEN HIMMEL

07:00 St. Nikolaus

**Laudes**

Seelbach

18:30 St. Nikolaus

**Hl. Messe zu Mariä Himmelfahrt mit Kräutersegnung**

(Freiluftgottesdienst bei der Kirche) Seelbach

Seelbach

#### Sa, 16.08.2025

18:30 St. Nikolaus

**Vorabendmesse**

Seelbach

#### So, 17.08.2025 -Kräutersegnung in den Gottesdiensten

09:00 Mariä Heimsuchung

**Wort-Gottes-Feier**

Lahr-Kuhbach

09:00 St. Peter und Paul

**Hl. Messe**

Seelbach-Wittelbach

10:30 St. Stephan

**Hl. Messe**

Lahr-Reichenbach

#### Di, 19.08.2025

18:30 Galluskirche

**Hl. Messe**

Lahr-Kuhbach

#### Mi, 20.08.2025

18:30 St. Peter und Paul

**Hl. Messe**

Seelbach-Wittelbach

(Wittelbach)



**Do, 21.08.2025**

18:30 St. Stephan

**Hl. Messe**

Lahr-Reichenbach

**Fr, 22.08.2025**

07:00 St. Nikolaus

**Laudes**

Seelbach

18:30 St. Nikolaus

**Hl. Messe**

Seelbach

**Sa, 23.08.2025**14:30 St. Peter und Paul  
(Wittelbach)**Trauung von Linda Himmels-  
bach und Yannik Singler**

Seelbach-Wittelbach

18:30 St. Stephan

**Vorabendmesse**

Lahr-Reichenbach

**So, 24.08.2025**

09:00 Mariä Heimsuchung

**Hl. Messe**

Lahr-Kuhbach

10:30 St. Nikolaus

**Hl. Messe**

Seelbach

**Mi, 27.08.2025**10:30 Caritashaus  
St. Hildegard**Hl. Messe**

Seelbach

**Do, 28.08.2025**18:30 Marienkapelle  
(Reichenbach)**Hl. Messe**

Lahr-Reichenbach

**Fr, 29.08.2025**

07:00 St. Nikolaus

**Laudes**

Seelbach

18:30 St. Nikolaus

**Hl. Messe**

Seelbach

**Sa, 30.08.2025**

18:30 St. Nikolaus

**Vorabendmesse**

Seelbach

**So, 31.08.2025**

09:00 Mariä Heimsuchung

**Wort-Gottes-Feier**

Lahr-Kuhbach

09:00 St. Peter und Paul  
(Wittelbach)**Hl. Messe**

Seelbach-Wittelbach

10:30 St. Stephan

**Hl. Messe**

Lahr-Reichenbach

**Samstag, 23.08.2025**7.15 Uhr Gemeindeausflug zum Schwandorfer Hof, Salem  
-19.00 Uhr**Sonntag, 24.08.2025 - 10. Sonntag nach Trinitatis  
Gottesdienst**09.30 Uhr Gottesdienst mit Taufe Katharinenkirche, Pfr.in  
Doleschal  
getauft wird Naemi Blue Jantuah.**Sonntag, 31.08.2025 - 11. Sonntag nach Trinitatis  
Gottesdienst**

09.30 Uhr Gottesdienst Katharinenkirche, Präd.in Haeusler

**Taufest im Seelbacher Schwimmbad:** Auch in diesem Jahr dürfen wir nach dem Ende der Saison das Schwimmbad für ein Taufest nutzen. Wie Johannes der Täufer und Jesus steigen wir ins Wasser. Am 21. September um 09.30 Uhr freuen wir uns über Kinder, Jugendliche und Erwachsene, die sich taufen lassen möchten. Anmeldung im Pfarrbüro unter Tel. Nr.: 07823-96550.

**Wenn Sie uns erreichen möchten:**

Montag und Mittwoch von 15.00-18.00 Uhr und Freitag von 09.00-12.00 Uhr.

Tel: 07823-96550, E-Mail: pfarramt@ekise.de.

Weitere Informationen finden Sie auf unserer Homepage unter [www.ekise.de](http://www.ekise.de). reiff amtliche nachrichtenblätter.

Jede Woche **aktuelle Informationen** aus Vereinen, Kirchen, Gewerbe und Einzelhandel.

Wir sorgen dafür, dass **lokale Nachrichten** dort ankommen, wo sie am meisten interessieren:  
**in den Haushalten der Städte und Gemeinden.**

**Nachrichten  
der Evangelischen  
Kirchengemeinde****Sonntag, 10.08.2025 - 8. Sonntag nach Trinitatis  
Wochenspruch**

„Wandelt als Kinder des Lichts; die Frucht des Lichts ist lauter Güte und Gerechtigkeit und Wahrheit.“ Eph 5,8b.9

**Kollekte**

Ökumene und Auslandsarbeit der EKD

**Gottesdienst**

09.30 Uhr Gottesdienst Katharinenkirche, Pfr.in Doleschal

**Sonntag, 17.08.2025 - 9. Sonntag nach Trinitatis  
Gottesdienst**

09.30 Uhr Gottesdienst Katharinenkirche, Pfr.in Doleschal

**Dienstag, 19.08.2025**

19.30 Uhr Gruppe Sternschnuppe, Katharinenkirche

# IMMOBILIEN



Foto: shutterstock.com/syda productions

**BIA** | BADISCHE  
IMMOBILIENAGENTUR

DIE SPEZIALISTEN FÜR IMMOBILIEN  
IN LAHR UND DER ORTENAU.

ENGAGIERT UND ZUVERLÄSSIG FÜR  
IHREN ERFOLG.  
UNVERBINDLICHE BERATUNG UNTER

**0171 – 3077378**

Christine Hugelmann  
Holderweg 9 | 77933 Lahr  
info@bia-immobilien.de  
www.bia-immobilien.de



## Immobilien-Teilverkauf

**Schnell an Kapital kommen -  
ohne Ihr Zuhause zu verkaufen!**

Sie besitzen eine Immobilie? Dann nutzen Sie sie für mehr finanzielle Freiheit! Ob für Ihre Familie, eine Renovierung oder einfach mehr Liquidität – mit einem Immobilien-Teilverkauf sichern Sie sich Kapital, ohne ausziehen zu müssen!

- **Komplettverkauf statt Teilverkauf? Wir zeigen Ihnen beide Wege – klar und verständlich**
- **Keine Schulden oder Kredite**
- **Sofort Kapital auf dem Konto!**
- **Eigentum & Wohnrecht bleiben erhalten!**

**Warten Sie nicht - nutzen Sie ihre Immobilie JETZT  
für mehr finanzielle Freiheit! Sofort anrufen:  
0171-853 3270; Mail: a.huberimmobilie@gmx.de**

TRAUMHÄUSER  
LIVE ERLEBEN

**TAG DER  
MUSTERHÄUSER  
20. + 21.09.2025  
EINTRITT FREI!**



Finden Sie Ihr Traumhaus in der FertighausWelt Schwarzwald.  
Direkt an der A5 – Ausfahrt Ettenheim | 77966 Kappel-Grafenhausen | [www.fertighauswelt.de](http://www.fertighauswelt.de)

**FertighausWelt**



# Anzeigen

Privat



# Ärzte

**4,5-Zi.-Whg. in Lahr-Reichenbach,**  
ca. 90 m<sup>2</sup>, zu vermieten.

**Telefon: 01525 1593532**

**! Informieren Sie Ihr Umfeld über wichtige Ereignisse.**

Nutzen Sie unsere preisgünstigen Familienanzeigen.



07 81 / 504-14 55  
oder -14 56



anb.anzeigen@reiff.de

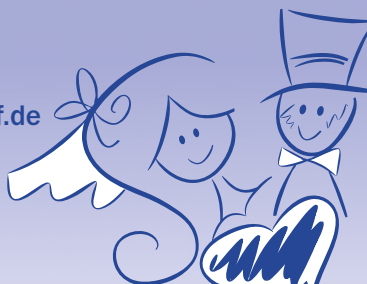

## Praxis Bernhard Panther Facharzt für Allgemeinmedizin

Rosenweg 5 • 77960 Seelbach  
Tel: 0 78 23 / 20 20

**Liebe Patienten, die Praxis ist vom 25.08. bis 12.09.2025  
wegen Urlaub geschlossen.**

Die Vertretung in Notfällen übernehmen die Praxen:

Dres. May/Morstadt, Seelbach, vom 25.8. bis 12.9.25, Tel: 07823 1313

Dres. Hänselmann, Schweighausen, vom 25.8. bis 12.9.25, Tel: 07826 334

Dres. Schlitter, Reichenbach, vom 8.9. bis 12.9.25, Tel: 07821 97400

Kuhbach-Docs, Kuhbach, vom 8.9. bis 12.9.25, Tel: 07821 977903

Ab Montag, den 15.9.25 finden zu gewohnten Zeiten  
wieder Sprechstunden statt.

**Ihr Praxisteam Panther**



# Stellenmarkt ...



WIR SUCHEN SIE  
**MITARBEITER  
ROTATION**  
(M/W/D)  
auf 556-Euro-Basis

### IHR AUFGABENGEBIET

Zur Verstärkung im Bereich Rotation suchen wir baldmöglichst einen Mitarbeiter (m/w/d) für Wartungs- und Reinigungstätigkeiten an der Druckmaschine für eine langfristige Zusammenarbeit.

### IHRE QUALIFIKATIONEN

- Sie arbeiten gerne im Team
- Sie sind flexibel, belastbar und engagiert
- Sie arbeiten selbstständig und gewissenhaft

### ARBEITSZEITEN

- Dienstag von 7 bis 14 Uhr

### INTERESSIERT?

Bewerbung gerne per Mail oder per  
WhatsApp unter: 01 72 631 11 96

reiff zeitungsdruk gmbh | Frau Heidi Gmeiner  
Marlene Str. 9 | 77656 Offenburg  
Mail: sekretariat.versand@reiff.de



reiff zeitungsdruk.  
gmbh



|   |   |   |   |   |   |   |   |   |
|---|---|---|---|---|---|---|---|---|
| 4 | 7 | 9 | 2 | 1 | 5 | 8 | 6 | 3 |
| 5 | 1 | 8 | 6 | 3 | 4 | 9 | 7 | 2 |
| 2 | 3 | 6 | 9 | 8 | 7 | 4 | 1 | 5 |
| 1 | 8 | 2 | 7 | 9 | 6 | 5 | 3 | 4 |
| 7 | 5 | 3 | 4 | 2 | 1 | 6 | 9 | 8 |
| 6 | 9 | 4 | 3 | 5 | 8 | 7 | 2 | 1 |
| 9 | 4 | 5 | 1 | 7 | 3 | 2 | 8 | 6 |
| 3 | 6 | 7 | 8 | 4 | 2 | 1 | 5 | 9 |
| 8 | 2 | 1 | 5 | 6 | 9 | 3 | 4 | 7 |



# IM TRAUERFALL

– Für Sie da



Foto: shutterstock.com/cherjaca

**Grabmale** aus regionalen Natursteinen.

Ob Fels, modern oder klassische Varianten,  
alles nach Wunsch vor Ort für Sie hergestellt.

SEIT 1888

## MEFFLE

Grabmale + Natursteine

Hindenburgstr. 12 77746 Schutterwald Tel. 0781/52349

**Goos**  
Moderne Grabmale  
Tel.: 0781 22367

Feuerwehrstr. 1 · 77652 OG-Bohlsbach

## Sonderseiten in den Amtlichen Nachrichtenblättern

|  |                                |
|--|--------------------------------|
| 15. 8. Im Alter gut versorgt             | Anzeigenschluss, 11. 8. 12 Uhr |
| 22. 8. Die Bauprofis                     | Anzeigenschluss, 18. 8. 12 Uhr |
| 29. 8. Sanfte & Alternative Heilmethoden | Anzeigenschluss, 25. 8. 12 Uhr |
| 29. 9. Bei uns stimmt Preis und Leistung | Anzeigenschluss, 25. 8. 12 Uhr |

Möchten Sie Ihr Unternehmen auf einer dieser Seiten präsentieren?

**Wir beraten Sie gerne.**

☎ 0781 / 504 - 1465 | ✉ [anb.anzeigen@reiff.de](mailto:anb.anzeigen@reiff.de)



# Ihr Werbepartner für die Region

Gesamtauflage  
78.000  
Exemplare!

## 47 Amtliche Nachrichtenblätter aus einer Hand

Profitieren Sie mit Ihrer Anzeige  
von der hohen Akzeptanz und  
Glaubwürdigkeit unserer Amtlichen  
Nachrichtenblätter und werben Sie  
in einem seriösen Umfeld.

### Achertal

- **Achern** mit Achern Stadt, Fautenbach, Gams-  
hurst, Großweier, Mösbach, Oberachern, Öns-  
bach, Sasbachried, Wagshurst Auflage: 3.700
- **Renchen** mit Erlach, Ulm Auflage: 2.000
- **Sasbach** mit Obersasbach Auflage: 1.300

### Hanauerland

- **Auenheim** mit Leutesheim Auflage: 2.000
- **Bodersweier** mit Querbach, Zierolshofen  
Auflage: 1.600
- **Kork** mit Neumühl, Odelshofen Auflage: 2.650
- **Willstätt** mit Eckartswier, Hesselhurst,  
Legelshurst, Sand Auflage: 2.400
- **Rheinau** mit Freistett, Diersheim, Haus-  
gereut, Helmlingen, Holzhausen, Honau, Linx,  
Memprechtshofen, Rheinbischofsheim  
Auflage 3.700

### Renchtal

- **Appenweier** mit Nesselried, Urloffen  
Auflage: 2.450
- **Bad-Peterstal Griesbach** Auflage: 750
- **Durbach** mit Ebersweier Auflage: 1.500
- **Lautenbach** Auflage: 600
- **Oberkirch** mit Bottenau, Butschbach-Hessel-  
bach, Haslach, Nußbach, Ödsbach, Ringelbach,  
Stadelhofen, Tiergarten, Zusenhofen  
Auflage: 3.500
- **Oppenau** mit Ibach, Liebbach, Maisach,  
Ramsbach Auflage: 900

### Offenburg Umland

- **Bohlsbach** Auflage: 400
- **Elgersweier** Auflage: 600
- **Fessenbach** Auflage: 380
- **Goldscheuer** mit Hohnhurst, Marlen,  
Kittersburg Auflage: 1.500
- **Gottswaldgemeinden** mit Bühl,  
Griesheim, Waltersweier, Weier Auflage: 3.100
- **Hohberg** mit Diersburg, Hofweier,  
Niederschopfheim Auflage: 2.100
- **Neuried** mit Altenheim, Dundenheim,  
Ichenheim, Müllen, Schutterzell Auflage: 3.100
- **Ortenberg** Auflage: 1.000
- **Windschläg** Auflage: 650
- **Zell-Weierbach** Auflage: 900
- **Zunsweier** Auflage: 850



### Lahr Umland

- **Friesenheim** mit Heiligenzell, Oberschopf-  
heim, Oberweier, Schuttern Auflage: 3.200
- **Hugsweier** Auflage: 250
- **Kappel-Grafenhausen** Auflage: 500
- **Kippenheim** mit Schmieheim Auflage: 900
- **Kippenheimweiler / Langenwinkel**  
Auflage: 350
- **Kuhbach** Auflage: 300
- **Mahlberg** mit Orschweier Auflage: 850
- **Meißenheim** mit Kürzell Auflage: 1.500
- **Mietersheim** Auflage: 280
- **Reichenbach** Auflage: 550
- **Rust** Auflage: 2.000
- **Schuttertal** mit Dörlinbach, Schweighausen  
Auflage: 1.050
- **Seelbach** mit Schönberg, Wittelbach  
Auflage: 1.650
- **Sulz** Auflage: 700

### Vorderes Kinzigtal

- **Berghaupten** Auflage: 700
- **Gengenbach** mit Bernersbach, Reichen-  
bach, Schwaibach Auflage: 2.600
- **Ohlsbach** Auflage: 1.000

### Oberes Kinzigtal

- **Haslach** mit Fischerbach, Mühlenbach,  
Hofstetten, Steinach Auflage: 8.000
- **Hausach** mit Gutach, Hornberg  
Auflage: 2.700
- **Wolfach** mit Oberwolfach, Bad Rippoldsau-  
Schapbach Auflage: 2.700
- **Alpirsbach** mit Ehlenbogen, Peterzell,  
Reinerzau, Reutin, Römlinsdorf Auflage: 1.100
- **Schiltach** (Schenkenzell) Auflage: 1.550



# Top-Bildqualität

... für den perfekten Druck in unseren Mitteilungsblättern!

Damit Ihre **gelieferten Bilder** auch im Druck gestochen scharf werden, müssen unbedingt folgende Hinweise beachtet werden:

- **Bildauflösung:**

Die Qualität eines gedruckten Bildes ist abhängig von der Auflösung. Für ein ideales Druckergebnis des Bildes sollte die **Auflösung** mindestens **300 dpi** bei einer **Bildbreite** von **12 cm** betragen. Bei allen gängigen Bildprogrammen kann die Auflösung des Bildes angezeigt werden.

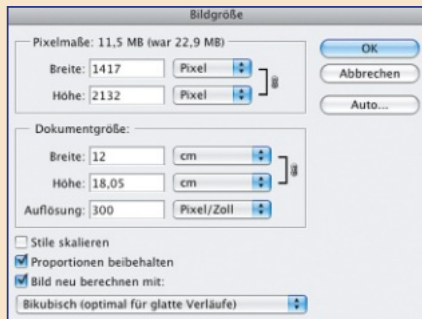

## Beispiel (Adobe Photoshop)

**Achtung!** Auch wenn das Bild auf dem Monitor oder im Internet sehr gut aussieht, reicht die Qualität für einen Offsetdruck oft trotzdem nicht aus. Für die Ansicht auf einem Monitor ist eine Auflösung von nur 72 dpi schon ausreichend.

- **Dateiformat:**

**Idealerweise** sollten die Bilder als **TIF-, JPG- oder EPS-Datei** gespeichert sein, andere Bildformate wie PNG oder GIF werden in der Regel nur im Internet (72 dpi) verwendet.

***Alle Bilddaten, die in Dokumente (Microsoft Word, PowerPoint etc.) eingefügt worden sind, können leider nicht verwendet werden. Bitte speichern Sie die Bilder als separate Datei ab.***

- **Qualitäts-Beispiel**

Sollte die Auflösung unter dem Wert von 200 dpi liegen, so muss mit einer Beeinträchtigung des Druckes gerechnet werden.



**Sollten Sie noch weitere Fragen haben, helfen wir Ihnen sehr gerne weiter!**

Reiff Verlag • Telefon: 0781/504-1455 • E-Mail: [anb.anzeigen@reiff.de](mailto:anb.anzeigen@reiff.de)





# Sommer, Sonne, Sonnenschein: Den Sommer in der Region erleben.



## UND WELCHES »HEISSE« ANGEBOT HABEN SIE FÜR IHREN KUNDEN?



**HITRADIO OHR**  
EINFACH NÄHER DRAN

**OHRbits,--**

MIT RADIO HÖREN  
GELD VERDIENEN!



**WWW.OHRBITS.DE**

**HITRADIO OHR**  
EINFACH NÄHER DRAN

Die **OHRbits** sind eine Aktion von HITRADIO OHR aus dem Funkhaus Ortenau !



|                             |                              |                           |                              |                                  |                                   |                                    |                         |                        |                                |                           |                  |                                |                      |                        |                            |                                |                                |                    |
|-----------------------------|------------------------------|---------------------------|------------------------------|----------------------------------|-----------------------------------|------------------------------------|-------------------------|------------------------|--------------------------------|---------------------------|------------------|--------------------------------|----------------------|------------------------|----------------------------|--------------------------------|--------------------------------|--------------------|
| kleine Wunde                |                              | Vorname des Autors Welk   | Puff, Schubs                 |                                  |                                   | Gallertmasse                       | Fleischkloß             | flink, gewandt         |                                | kleine Klammer            |                  | Bezeichnung für Gott (hebr.)   | Grabinschrift (Abk.) | Salben                 |                            |                                | persönliches Fürwort (3. Fall) | Vater von Odysseus |
| Rückenstütze am Sitz        |                              |                           |                              |                                  |                                   | Teil der Auto-front                |                         |                        |                                |                           | 5                |                                |                      |                        |                            |                                |                                |                    |
|                             | 13                           |                           |                              |                                  |                                   | gehören                            | katholische Kultperson  |                        |                                |                           |                  |                                | 1                    |                        |                            |                                | altes dt. Zählmaß (zehn Stück) |                    |
| langgezogene Tierlaute      |                              |                           | allgemein bekannt            |                                  | spanisches Grußwort               |                                    |                         |                        |                                | moderne Musikrichtung     |                  |                                |                      | Nachbarinsel von Malta |                            | Internetkürzel für Deutschland |                                |                    |
| hinduist. Lehrer            |                              | Stöpsel                   |                              |                                  |                                   |                                    |                         |                        |                                | Windrichtung              |                  | Spender                        |                      | 10                     |                            |                                |                                |                    |
|                             |                              |                           |                              | englisch: ja                     |                                   |                                    | Tennis-schlag           |                        | Vorname des Autors Kazantzakis |                           |                  |                                |                      |                        |                            | Haarersatzstück                |                                |                    |
|                             |                              |                           |                              |                                  | Stadt an der Ilm                  | Daten-träger                       |                         |                        |                                |                           |                  | unverschämt, frech             | englischer Artikel   |                        |                            |                                |                                |                    |
| Erdloch                     | beweglicher Maschinenteil    | extra, speziell           | Tagraubvogel                 |                                  |                                   |                                    |                         |                        | Hülsenfrüchte                  | durchlässig               |                  |                                |                      |                        |                            |                                |                                |                    |
| schrill schimpfen           |                              |                           |                              |                                  |                                   | US-Bundesstaat                     | alt-nord. Sagensammlung |                        | 12                             |                           |                  | unverfälscht                   |                      |                        |                            |                                | englisch: lesen                |                    |
|                             |                              |                           | Ein-siedler                  |                                  | musikalisches Bühnenwerk          |                                    |                         |                        |                                |                           |                  |                                | eine Apfelsorte      |                        |                            | Salatsoße                      |                                |                    |
| österr. Entertainer, † 2015 |                              | arabischer Fürstentitel   |                              |                                  |                                   |                                    | arabisch: Sohn          |                        |                                | dt. Mystiker, † 1366      | 8                | Vortrag                        |                      |                        |                            |                                |                                |                    |
| Be-nennen                   |                              |                           | 14                           |                                  |                                   |                                    | mit Sicherheit          |                        | US-Showstar, † (Frank)         |                           |                  |                                | 6                    |                        |                            |                                |                                |                    |
|                             |                              |                           |                              |                                  | Vorname d. Schauspieler-in Turner |                                    | ausreichend             |                        |                                | 9                         |                  | Notunterkunft                  |                      | Abk.: Editor           |                            |                                |                                |                    |
| Steuer-rad                  |                              | poetisch: Diamant         |                              | Wasser-tiefe messen              |                                   |                                    |                         |                        | Zucker in großen Kristallen    | Kimono-gürtel (Mz.)       |                  |                                |                      |                        |                            | evang. Kirchenverband          |                                |                    |
| Drall der Billardkugel      | Volks-trachten-schulter-tuch | orient. Gedicht-samm-lung |                              |                                  |                                   |                                    | Latten-zaun             | Schiffs-küche          |                                |                           |                  |                                |                      |                        |                            |                                |                                |                    |
|                             |                              |                           |                              | Satan, Luzifer                   |                                   | ost-asiatischer Hirsch             |                         | 3                      |                                | Abk.: Norddt. Rundfunk    |                  |                                |                      |                        | Hühnerprodukte             |                                |                                |                    |
| Ungeziefer, Kakerlake       |                              | aufgebracht, erregt       | Berührungs-empfin-den        |                                  |                                   |                                    |                         |                        | 7                              |                           | Schall-reflexion |                                | englisch: Ende       |                        |                            |                                |                                |                    |
|                             |                              |                           |                              |                                  | früherer äthiop. Fürstentitel     |                                    |                         |                        | literar. Handlungsablauf       | winkelig                  |                  |                                |                      |                        |                            |                                | abgedichtet                    |                    |
| nach oben                   |                              |                           |                              |                                  | Reisen-der                        | österr. Manager, „VW-Chef“, † 2019 |                         |                        |                                |                           |                  |                                | Bankbuchung          |                        | ein Schnellzug (Abk.)      |                                |                                |                    |
|                             |                              |                           | Parlament von Irland         | nicht völlig                     |                                   |                                    |                         | 4                      |                                | „Mutter d. Armen“, † 1997 |                  | griech. Göttin der Zwie-tracht |                      |                        |                            |                                |                                |                    |
| Scholle                     | Hilfs-geist-licher           | Sammel-stelle             |                              |                                  |                                   | Lebens-ab-schnitt                  |                         | Männer-kurz-name       |                                |                           |                  |                                |                      |                        | dt. Rundfunk-sender (Abk.) |                                |                                |                    |
| lebens-frisch               |                              |                           |                              |                                  | US-Autor (Leon)                   | altes Maß des Luft-drucks          |                         |                        |                                |                           | Land im Wasser   |                                | 11                   |                        |                            |                                |                                |                    |
|                             |                              | sibir. Eich-hörn-chenfell |                              | Gebirge zwischen Europa u. Asien |                                   |                                    |                         | Staat in Europa (Abk.) |                                | 2                         |                  | chinese-sche Zither            |                      |                        | techn. Prüf-zeichen (Abk.) |                                |                                |                    |
| Sport-ruder-boot            | Blumen-binder, -händler      |                           |                              |                                  |                                   |                                    |                         | engl. Fürwort: es      | chem. Zeichen für Niob         |                           | Weg-krü-mung     |                                |                      |                        |                            |                                |                                |                    |
| Ab-schieds-gruß             |                              |                           | serb. Roman-cier, † (Danilo) |                                  |                                   | vor langer Zeit                    |                         |                        |                                |                           |                  |                                |                      |                        | Abk.: Doktor               |                                |                                |                    |
| Milch-fett-schicht          |                              |                           |                              | Flug-hafen-piste                 |                                   |                                    |                         |                        |                                |                           |                  |                                |                      | Düsen-flug-zeug        |                            |                                |                                |                    |

DEIKE 1926 ANB 25-31

|   |   |   |   |   |   |   |   |   |    |    |    |    |    |
|---|---|---|---|---|---|---|---|---|----|----|----|----|----|
| 1 | 2 | 3 | 4 | 5 | 6 | 7 | 8 | 9 | 10 | 11 | 12 | 13 | 14 |
|---|---|---|---|---|---|---|---|---|----|----|----|----|----|

# SONDERSEITEN

in den amtlichen Nachrichtenblättern

Inserieren Sie am  
**22. August 2025**  
auf unseren **Sonderseiten**  
mit dem Titel:

## Die Bauprofis

### Anzeigenschluss:

18. August 2025,  
12 Uhr

### Information & Beratung:

Ihre zuständige  
Mediaberaterin oder  
**07 81 / 504-14 56 –**  
**[anb.anzeigen@reiff.de](mailto:anb.anzeigen@reiff.de)**



Foto: New Africa / stock.adobe.com

|   |   |   |   |   |   |   |   |   |
|---|---|---|---|---|---|---|---|---|
|   |   |   |   | 1 | 5 | 8 | 6 |   |
| 5 |   |   |   |   | 4 | 9 | 7 |   |
| 2 |   |   |   | 8 | 7 |   | 1 |   |
|   |   | 2 | 7 |   |   | 5 |   |   |
|   |   |   |   | 2 |   |   |   |   |
|   |   | 4 |   |   | 8 | 7 |   |   |
|   | 4 |   | 1 | 7 |   |   |   | 6 |
|   | 6 | 7 | 8 |   |   |   |   | 9 |
|   | 2 | 1 | 5 | 6 |   |   |   |   |

Die Auflösung zu diesem SUDOKU finden Sie in dieser Ausgabe

## Vorsicht Hund!

Jede Woche aufs Neue sind Menschen unterwegs, damit Sie Ihr Nachrichtenblatt erhalten. Freilaufende Hunde können für unsere Mitarbeiter eine Gefahr darstellen, wenn sich der Briefkasten auf dem Privatgelände befindet. Der Briefkasten sollte daher möglichst von außen zugänglich sein.



## Vielen Dank!

Mittelbadische Presse  
ZUSTELLSERVICE

# SONDERSEITEN in den amtlichen Nachrichtenblättern

Inserieren Sie am **15. August 2025** auf unseren **Sonderseiten** mit dem Titel:

## Im Alter gut versorgt

### Anzeigenschluss:

11. August 2025, 12 Uhr

### Information & Beratung:

Ihre zuständige Mediaberaterin oder  
**07 81 / 504-14 56 – [anb.anzeigen@reiff.de](mailto:anb.anzeigen@reiff.de)**



Foto: Ljupco Smokovski / stock.adobe.com



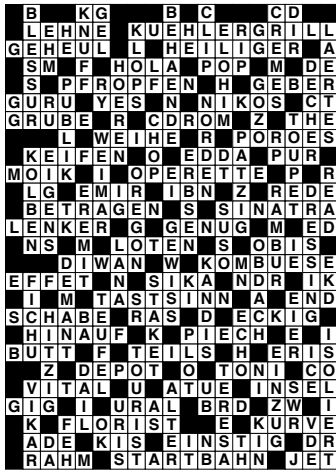

GRILLANZUENDER



*Obacht, bitte lesen!*  
*Auch Kleinigkeiten können Ihren Geldbeutel deutlich auffrischen!*

Gewerblich

## SUCHE UND KAUF

Möbel, Porzellan, Bleikristall, Schnitzereien, Bilder, Teppiche, Bronzefiguren, Zinn, Handtaschen, Abendkleider, Trachten, Uhren, Tafelsilber, Münzen, Sammlermünzen, Schmuck und andere Nachlässe.

**Pelze und Nerze von 500,- € bis 3.500,- €**  
**Leder- und Lammfelljacken**

**Wir freuen uns auf Ihren Anruf.**  
**Fam. Grün · Tel. 0781/47445721**

**LeserPlus**

Exklusive Vorteile für unsere Leser

Täglich ein spannendes Kapitel  
des Heimat-Krimis lesen

**EXKLUSIV**  
**IM E-PAPER**  
**DER MITTELBADISCHEN PRESSE**

Jetzt Abo abschließen und Täter finden!

Mittelbadische Presse  
DIGITAL



☎ 07 81 / 504 - 55 55

✉ [leserservice@reiff.de](mailto:leserservice@reiff.de)

📍 [mittelbadische.de/e-paper](http://mittelbadische.de/e-paper)

## Unsere Angebote der Woche

Fr., 8.8. - Do., 14.8.2025

|   |  |
|---|--|
| <b>Jäger-Pfanne</b><br>vom Schwein 100g <b>1,69 €</b> | <b>Krakauer</b><br>im Ring 100g <b>1,89 €</b>      |
| <b>Eierlyoner</b><br>herzhaft 100g <b>2,18 €</b>      | <b>Eiersalat</b><br>hausgemacht 100g <b>1,89 €</b> |

Unsere **Mittwochs-Spartüte** - vom 13.8.2025

**Mainzer Rauchwurst** 1 Stück **nur 5,- €**  
und **Wienerle** 1 Paar entspricht 13,16 €/kg

## Unser Mittagsmenü

Di., 12.8. - Fr., 15.8.2025  
- Änderungen vorbehalten -

|           |   |         |
|-----------|---|---------|
| <b>DI</b> | <b>Tortelini</b><br>in Schinken-Sahnesoße dazu Salat              | 9,00 €  |
| <b>MI</b> | <b>Putenrahmgeschnetzeltes</b><br>mit Reis und Salat              | 10,00 € |
| <b>DO</b> | <b>Schweinehalssteak</b><br>mit Bratensoße dazu Nudeln und Gemüse | 10,00 € |
| <b>FR</b> | <b>Spinat-Nudelpfanne mit Grillfisch</b><br>(Seelachs) und Salat  | 11,00 € |

**Weitere Gerichte der Woche:**

|              |                                       |        |
|--------------|---------------------------------------|--------|
| <b>Veggi</b> | <b>Käsespätzle</b> mit Salat          | 7,50 € |
| <b>A1</b>    | <b>Fleischkäse</b> mit Kartoffelsalat | 6,90 € |
| <b>A2</b>    | <b>Chefsalat</b> mit Putenstreifen    | 7,00 € |

**Knüller des Monats**

**4 + 1 Aktion Dosen und Gläser**  
5 Stück kaufen - die günstigste gibt's GRATIS!

**Abholparty im August** (ab 5 Personen - Angebot erweiterbar)

**Lasagne Bolognese** (500g/Portion) **nur 45,- €**

Mindestens 2 Werktage vor gewünschtem Abholtermin bestellen. Abholung während der Öffnungszeiten!

**WEBER** Metzgerei · Catering  
Die Geschmacksoriginalie

Hauptstraße 27 · 77960 Seelbach  
Telefon 07823 960500  
www.weber-seelbach.de  
E-Mail buero@weber-seelbach.de

Unsere **Marie24** ist **24/7** für Euch da!

**Erreichen Sie mit Ihren Prospektbeilagen die Ortenau!**

Mit uns sprechen Sie Ihre Kunden direkt an und das nahezu ohne Streuverluste.

Kontaktieren Sie uns unter:

☎ 0781/504-1456  
☎ 0781/504-1469  
@ anb.anzeigen@reiff.de

**reiff amtliche nachrichtenblätter.**

**Die Neue Zeit TV –**  
jetzt auch über Kabel (Vodafone) deutschlandweit zu empfangen!  
**Mehr Infos: [www.die-neue-zeit.tv](http://www.die-neue-zeit.tv)**

## DA KAUFEN WO'S WÄCHST!

Vers. Sorten Tomaten  
Zucchini & Gurken  
Bohnen & Auberginen  
Vers. Sorten Paprika  
Bunte Gartenblumen-Sträuße

**TÄGLICH FRISCHES GEMÜSE AUS EIGENEM ANBAU**

**Blumen Pavillon & Gärtnerei Himmelsbach**  
77960 Seelbach, Dautensteinstraße 19, am Seelbacher Sportplatz

## FLIEGAUF

**Ihr starker Partner in der Region!**

- ✓ Betriebsmittel für Wein- und Obstbau
- ✓ Betriebsmittel für den Ackerbau
- ✓ Futtermittel & Bienenfutter
- ✓ Pflanz- & Blumenerden
- ✓ Diesel-Tankstelle für registrierte Nutzer

Industriestraße 11, 77948 Friesenheim  
Öffnungszeiten: Mo-Fr 8-12 und 13-17 Uhr  
Jetzt informieren: [www.fliegauf.com](http://www.fliegauf.com)  
Tel.: 07821/9654-0