Kippenheimweiler Langenwinkel

Stadt Lahr

Mitteilungsblatt 39

Donnerstag, 29.09.2016

Ortsverwaltung Kippenheimweiler

Öffnungszeiten

Montag, Mittwoch, Freitag	8.00 - 12.00 Uhr
Dienstag	14.00 - 17.00 Uhr
Donnerstag	14.00 - 18.00 Uhr

Sprechstunden des Ortsvorstehers

Donnerstag	16.30 - 18.00 Uhr
und nach Vereinbarung	

Telefon 0 78 25 / 87 08 30, Fax 0 78 21 / 91075190
E-Mail: ovkippenheimweiler@lahr.de

Ortsverwaltung Langenwinkel

Öffnungszeiten

Montag - Mittwoch	8.30 - 12.30 Uhr
Donnerstag	14.00 - 18.00 Uhr
Freitag	8.30 - 12.30 Uhr

Sprechstunden der Ortsvorsteherin

Donnerstag	16.00 - 18.00 Uhr
und nach Vereinbarung	

Telefon 0 78 21 / 4 32 52, Fax 0 78 21 / 91075160
E-Mail: ovlangenwinkel@lahr.de

Notrufe

Polizei	**110**
Polizeirevier Lahr	**0 78 21 / 27 70**
Feuerwehr / DRK - Rettungsdienst	**112**
DRK - Krankentransport	**0781 / 1 9 222**
Ärztlicher Notfalldienst	
Ärztevermittlung	**116 117**
Zahnärztlicher Notruf	**0180 / 3 22 25 55 11**
Giftnotruf	**0761 / 1 92 40**

Störungsdienste

badenova / Entstörungsdienst Gas + Wasser	**0800 /2767767**
EW Mittelbaden Lahr / Strom	**07821 / 280-0**
Bau- u. Gartenbetrieb Lahr (BGL)	**07821 / 9146-0**

Herausgeber: Stadt Lahr, Ortsverwaltungen Kippenheimweiler, Langenwinkel; Verantwortlich für die amtlichen Teile: Ortsvorsteher Tobias Fäßler, Ortsvorsteherin Annerose Deusch
Verlag und Anzeigen: JV-Verlag, Georg-Vogel-Str. 4, Lahr, Tel. 07821 / 22063, Fax 39386, E-Mail: jv-verlag@t-online.de

Straßensperrung

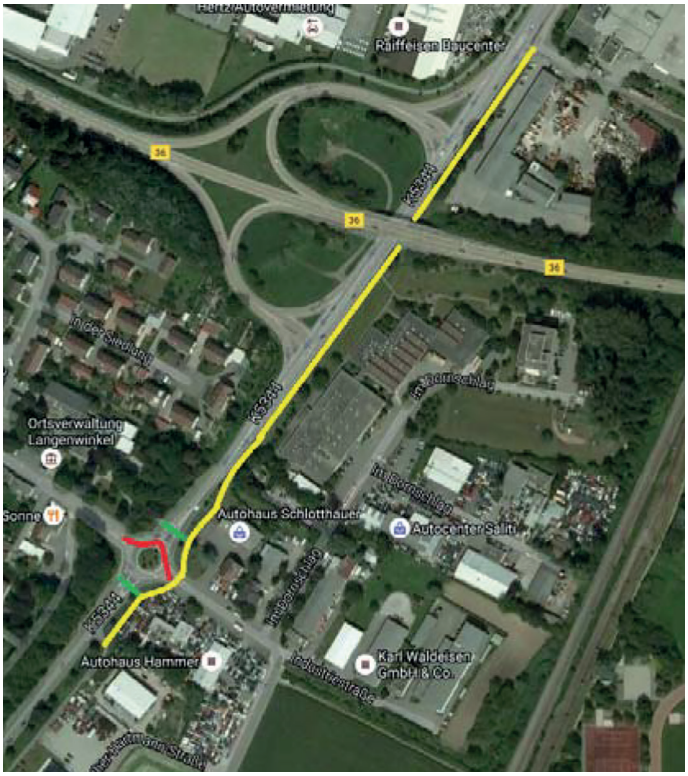

Die K5344 wird im Bereich zwischen dem Kreisverkehr am Netto-Markt in Langenwinkel und den Auffahrästen zum Autobahnzubringer saniert. Die Arbeiten beginnen am Mittwoch, 5. Oktober 2016 um 6.00 Uhr morgens und sind geplant bis Sonntag, 9.Oktober, 6.00 Uhr.

In diesem Zeitraum ist der Streckenabschnitt für den Autoverkehr komplett gesperrt. Die Linienbusse können am 5.10., 6.10 bis 17.00 Uhr und am 7.10. fahren. Die Umfahrung für alle anderen Fahrzeuge erfolgt über Kippenheimweiler und Kippenheim über die B3 nach Lahr und ist ausgeschildert.

Der Radweg entlang der Kreisstraße ist während der gesamten Bauzeit befahrbar.

Die Querung der Kreisstraße - auch Fußgängerampel- ist am Mittwoch, 5.10.16 möglich.

Am Donnerstag, 6.10. und am Freitag, 7.10.16 bis ca. 16.00 Uhr kann die abgesperrte Kreisverkehrsfläche für Fußgänger bzw. Radfahrer zur Querung genutzt werden. Denn dort wird kein Austausch der Asphaltbindeschicht vorgenommen. Am Samstag, 8.10.16 keine Überquerung möglich.

Mitteilungen des Landratsamtes

Dienststellen des Landratsamtes Ortenaukreis am Mittwochnachmittag, 5. Oktober geschlossen

Die Dienststellen des Landratsamtes Ortenaukreis in Offenburg, Achern, Kehl, Lahr und Wolfach einschließlich der Kfz-Zulassungsstellen und Kreismedienzentren sind am Mittwoch, 5. Oktober 2016 wegen einer internen Veranstaltung ab 12:00 Uhr geschlossen.

Herbstliches Programm zum Jahresthema „Schatzkiste Schwarzwald“ im Freilichtmuseum Vogtsbauernhof

Ein herbstliches Programm rund um das Jahresthema „Schatzkiste Schwarzwald“ hat das Schwarzwälder Freilichtmuseum Vogtsbauernhof in Gutach am ersten Oktoberwochenende für seine Besucher zusammengestellt.

Beim Landfrauentag „Herbstliche Leckereien“ sind am Samstag, den 1. Oktober die Landfrauen aus Gutach im Freilichtmuseum zu Gast. Sie bereiten von 11 bis 17 Uhr Natronringle, Erdäpfelsupp, Brot und Datschkuchen zu.

Sonntag, der 2. Oktober steht ganz im Zeichen der Papierherstellung. Um 11 Uhr informiert Chemiker Dr. Bernd Seger bei der freien Sonderführung „Papiermachen im Schwarzwald“ über ein traditionelles Gewerbe, das in der Region bis heute von großer Bedeutung ist. Passend dazu können die kleinen Museumsgäste sich bei der Offenen Werkstatt für Familien von 11 bis 16 Uhr selbst in der Papierherstellung versuchen.

Am Tag der deutschen Einheit, Montag, 3. Oktober steht die Windkraft im Mittelpunkt. Im Rahmen der Heuboden-Akademie um 11 Uhr informiert Stefan Böhler über die Energieversorgung der Zukunft. Der Mitarbeiter des E-Werks Mittelbaden plädiert dabei für die Windkraft als künftige Energiequelle des ländlichen Raums.

Die Offene Werkstatt für Familien bietet den Kindern Gelegenheit, zwischen 11 und 16 Uhr ihr eigenes Windrad zu bauen.

Darüber hinaus findet von 10 bis 16 Uhr ein Strick-Workshop für Erwachsene statt. Gemeinsam mit der erfahrenen Strickerin Lydia Tebroke fertigen die Teilnehmer Hausschuhe für die kalte Jahreszeit. Anmeldung erforderlich. Alle Informationen zum Workshop unter www.vogtsbauernhof.de.

Frauenwirtschaftstage: Themenvormittag „Wie finde ich einen (Wieder-) Einstieg in Beruf oder Ausbildung?“ am Donnerstag, 13. Oktober 2016

Information für Frauen mit Wurzeln im Ausland und ihre ehrenamtlichen Begleiterinnen

Für Frauen mit Migrationshintergrund, die in Deutschland leben, ist es oft sehr schwierig, einen Beruf zu finden oder eine Ausbildung zu machen.

Um diese Frauen konkret zu unterstützen, veranstaltet „Frau und Beruf – Das Netzwerk in der Ortenau“ im Rahmen der diesjährigen baden-württembergischen Frauenwirtschaftstage einen Themenvormittag für Frauen mit Migrationshintergrund und ihre ehrenamtlichen Begleiterinnen.

Frauen aus dem Ortenaukreis mit Wurzeln im Ausland – mit und ohne Kinder – können sich an diesem Vormittag zu verschiedenen Themen rund um Arbeit und Beruf informieren und werden von verschiedenen Einrichtungen aus dem Ortenaukreis persönlich beraten:

- Unterstützung und Fördermöglichkeiten im SGB III (ALG I)“` Agentur für Arbeit Offenburg
- „Anerkennung ausländischer Berufsqualifikationen“ Erstanlaufstelle und Kompetenzzentrum für die Anerkennung ausländischer Berufsquali-fikationen
- „Voraussetzungen und Möglichkeiten für Migrantinnen/Flüchtlinge, an der Hochschule ein Studium aufzunehmen“ Hochschule Offenburg
- „Weiterbildung, Suche nach Arbeit oder Ausbildung für ALG-II-Empfängerinnen, insbesondere Alleinerziehende und Wiedereinsteigerinnen mit Migrationshintergrund“ Kommunale Arbeitsförderung Jobcenter Ortenaukreis
- „Wie finde ich eine Ausbildung? Wie finde ich Arbeit in Deutschland?“ Kontaktstelle Frau und Beruf Freiburg – Südlicher Oberrhein
- „Angebote für Migrantinnen | Weiterbildungsberatung | Beratung Bildungsprämie“ VHS Offenburg
- „Informationen zur Einstufungsberatung deutsche Sprache“ vhs Ortenau
- Informationen über das Netzwerk „Frau und Beruf – das Netzwerk in der Ortenau“ Vertreterinnen aus dem Netzwerk

Die Veranstaltung ist kostenlos und barrierefrei erreichbar.
Es stehen Dolmetscherinnen für Englisch, Französisch, Arabisch, Türkisch, Kurdisch und Russisch zur Verfügung.

Termin: Donnerstag, 13. Oktober 2016, 9.00 - 12.30 Uhr in der Volkshochschule Offenburg, Amand-Goegg-Str. 2-4, Raum 102, Saal (auf dem Kulturforum).

Um Anmeldung wird gebeten bis Freitag, 7. Oktober 2016 bei Christine Rösch, Kontaktstelle Frau und Beruf Freiburg – Südlicher Oberrhein, E-Mail: christine.roesch@stadt.freiburg.de oder Telefon: 0781 – 96756696.

46. Warentauschtag im Ortenaukreis am 8. Oktober

Der 46. Ortenauer Warentauschtag findet am Samstag, 8. Oktober 2016 statt. In der Festhalle in Münchweier, der KT-Halle in Kehl, der Markthalle in Haslach im Kinzigtal, in der Rebstockhalle in Nesselried und in der Festhalle in Zunsweier ist die Warenannahme jeweils von 13:00 bis 14:45 Uhr und die Warenabgabe von 15:00 bis 16:00 Uhr. „Wer ein Schnäppchen machen möchte, sollte sich allerdings beeilen“, rät Johann Georg Kathan, Abfallberater beim Eigenbetrieb Abfallwirtschaft des Ortenaukreises, denn nach 20 Minuten sei meistens schon alles abgeräumt. Wem etwas gefällt, der kann mitnehmen so viel er tragen kann, egal ob er etwas gebracht hat oder nicht. Wer etwas mitnimmt, zahlt einen einmaligen Mitnahmepreis von zwei Euro pro Person. „Und jeder darf natürlich etwas bringen, unabhängig davon, ob er etwas mitnehmen möchte oder nicht. Die Annahme der gebrauchten Gegenstände ist dabei grundsätzlich kostenlos“, informiert Kathan.

Bereits seit 1994 findet das Warentauschen in dieser Form statt. Aus kleinen Anfängen hat sich der Warentauschtag zu einer beliebten, kreisweiten Veranstaltung gemausert, bei der jedes Mal weit über tausend Besucher Waren bringen und holen.

Mit Unterstützung der Abfallwirtschaft des Ortenaukreises und einigen Bürgermeisterämtern organisieren Bürgerinitiativen und Vereine die Warentauschtage vor Ort. Ergänzend zum Warentauschtag gibt es auf der Internetseite der Abfallwirtschaft www.abfallwirtschaft-ortenaukreis.de eine kostenlose Gebrauchtwaren- und Verschenkbörse, in die jeder Angebote und Gesuche eintragen kann. Weitere Informationen zum Warentauschtag geben die Abfallberater des Landratsamtes Ortenaukreis unter Telefon 0781 805 9623 oder E-Mail: johann-georg.kathan@ortenaukreis.de.

Weiterbildung! Weiterbildung!

Die Gewerbliche Schule Lahr bietet Interessenten nachfolgenden Weiterbildungslehrgang an:

Mappenvorbereitungskurs für das dreijährige Berufskolleg Grafik-Design.

- Infotag Grafik-Design am Sa., 15.10.2016
  für Schüler und Eltern mit Infostand & Anmeldung Mappenvorbereitungskurs
  Beginn: 10:00 Uhr, Außenstelle Westend, Martin-Luther-Str. 24, 77933 Lahr

Informations- und Anmeldeunterlagen erhalten Sie von der Gewerblichen Schule Lahr, Tramplerstr. 80, 77933 Lahr, Telefon: 07821/9046-0, Fax 07821/9046-113, E-Mail: info@gs-lahr.de, www.gs-lahr.de.

Beruflicher Wiedereinstieg?

Telefonsprechstunde nutzen am 4. Oktober 2016 zwischen 9 und 12 Uhr

Am Dienstag, 4. Oktober haben Frauen und Männer Gelegenheit, sich telefonisch zum Wiedereinstieg in den Beruf zu informieren. Interessierte aus der Ortenau erreichen Esther Wehrle, Wiedereinstiegsberaterin der Agentur für Arbeit Offenburg unter der Rufnummer 0781 – 93 93 106. Fragen zur Rückkehr ins Berufsleben, zur Beschäftigung in Teilzeit, zum Arbeitsmarkt in der Ortenau, zu aktuellen Bewerbungsunterlagen und zu Unterstützungsangeboten der Agentur für Arbeit werden beantworten.
Anrufe sind unverbindlich, Diskretion selbstverständlich.
Das Angebot richtet sich an Frauen und Männer, die nach der Pflegezeit von An-gehörigen oder der Elternzeit den Weg zurück in eine sozialversicherungspflich-tige Beschäftigung suchen und bislang noch keinen Kontakt zur Arbeitsagentur hatten.

FJHS

Der Förderverein Jugend- und Handballsport im TV Sulz lädt ein zum Kabarettabend im TV-Heim in Sulz in der Jahnstrasse

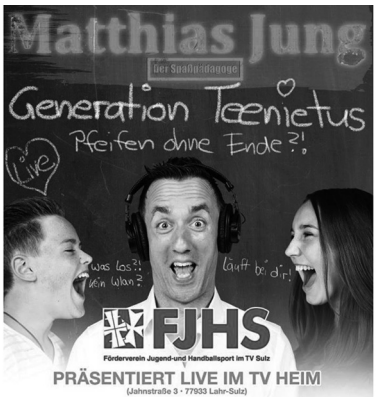

Der Kabarettist Matthias Jung präsentiert live sein neues Programm „Generation Teenietus“ Pfeifen ohne Ende?!
Er nimmt Sie mit auf eine Reise ins Unbekannte???: ->->
In die Welt der heutigen Jugendlichen und Teenager.
Sie leben LAUT! Und wir haben nicht die leiseste Ahnung.
Aber keine Panik! Matthias Jung kommt zur Hilfe.

TERMIN: Sonntag, 02.10.2016
Einlass: 17:00 Uhr , Beginn: 18:00 Uhr
EINTRITTSPREIS: 10,00 €

Vorverkaufsstellen:
Thomas Bolz, Weingartenstraße 24, 07821-29469
Stefan Pabst, Weingartenstraße 28, 07821-3650
Bäckerei Schäfer, Lahrer Straße 26

41. Mahlberger Stadtfest

Das 41. Mahlberger Stadtfest mit Krämermarkt ist auch in diesem Jahr wieder Höhepunkt der Mahlberger Festlichkeiten. Es findet traditionsgemäß im historischen Stadtkern von Mahlberg statt und zwar am Samstag, 01.10. und Sonntag, 02.10.2016.
Eröffnet wird das Stadtfest am 01.10.2016 um 14.00 Uhr mit dem Fassanstich durch Herrn Bürgermeister Dietmar Benz. Die Eröffnungszeremonie wird in diesem Jahr von den Stauferreitern und vom Musikverein Mahlberg musikalisch umrahmt.
Die Mahlberger Vereine sorgen auch dieses Mal wieder bestens für Ihr leibliches Wohl, denn sie halten traditionsgemäß an ihren Lauben und Buden ein reichhaltiges und abwechslungsreiches Angebot an Speisen und Getränken bereit. Das Gasthaus „Sonne“ sowie das Café „La Melina“ sind ebenfalls geöffnet und beteiligen sich am kulinarischen Angebot.
An beiden Tagen findet im Stadtfestbereich zusätzlich der traditionelle Krämermarkt mit vielen Marktständen, die vielerlei und allerlei Waren feilbieten, statt.
Das Mahlberger Stadtfest garantiert seinen Gästen mit seinem interessanten, facettenreichen Unterhaltungsprogramm und den von den Vereinen gebotenen kulinarischen Genüssen unbeschwerte und abwechslungsreiche Stunden.
Es wird wieder ein Sicherheitsdienst eingesetzt.

Studienreise in den Iran

Der Kulturkreis Ringsheim führt vom 14. bis 23. April 2017 erneut eine Studienreise in den Iran durch.
Der Iran, das sagenumwobene Persien, bietet dem Besucher eine Fülle an Entdeckungsmöglichkeiten. Die Schätze an frühgeschichtlichen, antiken und islamischen Sehenswürdigkeiten, wie beispielsweise in Teheran oder Isfahan, sind einzigartig. Die abwechslungsreichen Landschaften mit schneebedeckten Bergen, Wüsten und fruchtbare Ebenen beeindrucken.
Erleben Sie ein ungewöhnliches und faszinierendes Land mit seinen gastfreundlichen Menschen. Der Iran ist darüber hinaus ein sicheres Reiseland.
Prospekte und weitere Informationen erhalten Sie bei
Esther Dixa Studienreisen, Tel. 07822-896761 oder per Mail: esther@dixa.de

Amtliche Bekanntmachungen

Kippenheimweiler

Quellennachweis Thorsten Mühl

Die Fa. Telekom hat den Breitbandausbau in Kippenheimweiler für Geschwindigkeiten bis 100Mbit’s abgeschlossen. Die Nutzung steht ab Mitte Oktober allen DSL-Anbietern offen. Die

Einwohner können bei ihren Internetanbietern anfragen und falls gewünscht Verträge für schnelleres Internet abschließen.
Wir freuen uns, dass mit dieser Maßnahme die Infrastruktur für Kippenheimweiler verbessert wurde.
T. Fäßler, Ortsvorsteher

Glückwünsche

Die Ortsverwaltung gratuliert allen Mitbürgerinnen und Mitbürgern, die in der kommenden Woche ihren Geburtstag feiern können.
Besondere Gratulation gilt hierbei unseren älteren Ortsbewohnern, verbunden mit den besten Wünschen für Ihre Gesundheit.

01. Oktober: **Herrn Karl Weis**
zum 90. Geburtstag
01. Oktober: **Herrn Wolfgang Reichelt**
zum 75. Geburtstag

K e i n e Müllabfuhr in der kommenden Woche

Personalausweise und Reisepässe

Alle Personalausweise, die bis zum 11.09.16 und alle Reisepässe, die bis zum 06.09.2016 beantragt wurden, sind eingetroffen und können bei der Ortsverwaltung abgeholt werden.

Kirchliche Mitteilungen Kippenheimweiler

Ev. Erlösergemeinde Kippenheimweiler

Pfarramt Kaiserswaldstraße 4, 77933 Lahr- Kippenheimweiler
Tel. 07825/8791880, Fax 07825/8791882,
Erloesergemeinde.Lahr@kbz.ekiba.de
Montag und Donnerstag von 9-11 Uhr
Pfarrer Waldmann, Tel. 07821/43774, Sprechstunde
Mittwoch von 17-19 Uhr im Pfarrbüro in Kippenheimweiler

Wochenspruch: Aller Augen warten auf dich, HERR, und du gibst ihnen ihre Speise zur rechten Zeit. Psalm 145,15

Donnerstag, 29.9.2016
20.15 Uhr keine Kirchenchorprobe !

Sonntag, 2.10.2016 – 19. Sonntag nach Trinitatis
10.30 Uhr Gottesdienst (Pfr. Waldmann) und Gemeindeversammlung im Anschluss)

Donnerstag, 6.10.2016
20.15 Uhr keine Kirchenchorprobe !
Sonntag, 9.10.2016 – Erntedank
10.30 Uhr Gottesdienst mit Abendmahl, Kirchenchor, Kiga und Taufe (Pfr. Waldmann)

Sprechzeiten Pfarrer Waldmann
Sprechstunde mit Pfarrer Waldmann ist an jedem ersten Dienstag im Monat von 17-18 Uhr im Pfarramt Kippenheimweiler.

Evangelischer Kindergarten Wylert

Vorankündigung

Am Samstag, den 08.10.2016 veranstaltet der Evang. Kindergarten Kiwy von 13.30 – 16.30 Uhr einen Flohmarkt rund ums Kind. Ort der Veranstaltung ist die Kaiserswaldhalle in Kippenheimweiler.
Für das leibliche Wohl wird bestens gesorgt!
Die Tischgebühr beträgt 8,00 €.
Tischreservierungen werden ab sofort unter 07825-7523 entgegen genommen.

Seelsorgeeinheit MARIA FRIEDEN Kippenheim

Kath. Pfarrgemeinde St. Mauritius Kippenheim

Pfarramt: Bahnhofstr. 32, Tel. 07825/7119
E-Mail: kippenheim@mariafrieden-kippenheim.de
Homepage: www.mariafrieden-kippenheim.de

Büro: Mo./Di. 9 – 12; Mi. 15 – 16.30; Do. 15 – 18 Uhr
Pfarrer M. Ibach: Tel. s. o.
Gem.Ref. R. Haas: Tel. 07825/870635
Past.Ref. S. Kienast: Tel. 0173/2102960:

Ausführliche Gottesdienstordnung und nähere Informationen siehe Pfarrbrief (Auslage in den Kirchen oder zu bestellen über das Pfarrbüro oder Homepage)

Sa. 01.10.2016 **Kollekte für den Schuldendienst der Pfarrgemeinden**
Kippenheim
17:45 Uhr Feier der Versöhnung - Beichte - Pfr. M. Ibach
18:30 Uhr Eucharistiefeier - Pfr. M. Ibach
Erntedank-Fest
Wilfried und Rolf Bauer`, Auferstehungsmesse für Bernhar Herzog

Mi. 05.10.2016
Kippenheimweiler
18:30 Uhr Eucharistiefeier mit Erntedankfeier gestaltet durch die Frauengemeinschaft

Do. 06.10.2016
Kippenheim 18:30 Uhr Eucharistiefeier

Sa. 08.10.2016
Kippenheim 17:00 Uhr Rosenkranz

So. 09.10.2016
Kippenheim
10:30 Uhr Eucharistiefeier - Pfr. W. Andres

Das Pfarrbüro ist am 4./6. und 12. Oktober geschlossen.

Erstkommunion 2017
Zur Information: Die Erstkommunionvorbereitung für das Jahr 2017 läuft langsam an.
Termine der Erstkommunion sind:
Samstag, 22. April 2017 in Mahlberg;
Sonntag, 23. April 2017 in Ottenheim,
Samstag, 29. April 2017 in Kippenheim und
Sonntag, 30. April 2017 in Sulz.

Am 29. September 2016 findet der Informationselternabend um 19.30 h in Kippenheim im Pfarrsaal statt. Alle Eltern, deren Kind die 3. Klasse besucht bzw. im kommenden Schuljahr 9 Jah-

re alt wird, sind zu diesem Elternabend herzlich eingeladen. Weitere Informationen gibt es an diesem Abend – eine schriftliche Einladung der uns bekannten Kinder folgt Ende August/Anfang September. Sollte ihr Kind keine Einladung erhalten melden Sie sich bitte umgehend in den jeweiligen Pfarrbüros. Ich freue mich auf die Begegnung mit Ihnen.
Rosi Haas (Gemeindereferentin)

Gaben zum Erntedank – 1.10. (KI), 2.10. (OT), 8.10. (MA), 9.10. (SU)

Damit der Erntedankaltar in unseren Pfarrkirchen reichlich geschmückt werden kann, bitten wir wieder um Erntegaben für die Erntedankgottesdienste. Diese können vorne in der Kirche am Donnerstag, Freitag oder Samstagmorgen abgegeben werden. Dafür herzlichen Dank.

ProjektChor Taizé-Meditationsandacht

Gestaltung einer Taizé-Meditationsandacht am Sonntag, den 13. November um 18 Uhr in St. Mauritius
Herzliche Einladung an alle, die gerne singen und Interesse an mehrstimmigen Taizé - Gesängen haben. Kommen Sie einfach unverbindlich vorbei!

Die Proben sind jeweils um 19.30 Uhr im kath. Pfarrsaal St. Mauritius, Kippenheim:
am Mittwoch, 19. Oktober 2016, 26. Oktober 2016, 02. November 2016, 09. November 2016.

Vereinsmitteilungen Kippenheimweiler

SPORTVEREIN KIPPENHEIMWEILER 1949 e.V.

weitere Infos unter **www.sv-k.de**

Keine Punkte

Im Heimspiel gegen den SC Kappel standen die Wylerter am Ende mit leeren Händen da.
Dabei begann die Partie viel versprechend. Bereits nach zwei Minuten führte der SVK durch einen Treffer von Janosch Roth. Doch innerhalb einer Viertelstunde erzielten die Gäste zwei Tore und lagen zur Pause mit 2:1 in Führung. Nach dem Seitenwechsel häuften sich beim SVK die Fehler, der SC Kappel schoss zwei weitere Tore und lag komfortabel in Führung. Von den Wylerter Jungs kam zu wenig, einige waren mehr mit diskutieren beschäftigt . Der Anschlusstreffer zum 2:4 durch einen Elfmeter von Benjamin Falk war nur noch Ergebniskosmetik. Auch die zweite Mannschaft verlor ihr Spiel deutlich mit 0:4. Ein gebrauchter Tag für die Jungs vom SVK.
Bleibt zu hoffen, dass sie sich am kommenden Sonntag im Auswärtsspiel gegen den SV Oberweier wieder aufs Fussballspielen konzentrieren.

Heimsieg

Erfolgreicher als die Jungs waren die Mädels vom SVK. In ihrem ersten Heimspiel gewannen sie gegen den SV Appenweier verdient mit 2:1.
Die Gäste gingen nach einer halben Stunde mit 1:0 in Führung, doch Irina Hunecker glich zwei Minuten später für den SVK aus. Nach dem Seitenwechsel hatten beide Teams ihre Chancen, doch wieder war es Irina Hunecker, die ihre Mannschaft in Führung brachte. Die Gäste hatten noch die ein oder andere Möglichkeit, doch am Ende blieben die drei Punkte in Wylert .
Kuriosum am Rande: das Spiel fand auf zwei Sportplätzen statt. Wegen der einbrechenden Dunkelheit mussten die Mannschaften fünf Minuten vor Schluss auf den Trainingsplatz wechseln und die Partie dort zu Ende spielen.

Fußballspiele

Samstag, 01. Oktober:

14.00 Uhr, E-Junioren	SVK - SF Kürzell
15.15 Uhr, C-Junioren	SVK - SG Kürzell
16.00 Uhr, Frauen Kreisliga (A)	
	FV Ebersweier - SVK

Sonntag, 02. Oktober:

13.00 Uhr, Herren	SV Oberweier 2 - SVK 2
15.00 Uhr, Herren	SV Oberweier - SVK

Montag, 03. Oktober:

11.00 Uhr, C-Junioren	SG Seelbach 2 - SVK

Voranzeige – Altpapiersammlung

Die nächste Altpapiersammlung der SVK Jugend findet am Samstag, den 29. Oktober 2016 statt. Bitte stellen Sie Ihr Altpapier ab 9.00 Uhr zur Abholung an den Straßenrand.
Haben Sie größere Mengen zu entsorgen, sprechen Sie unsere „Einsammler“ an, sie helfen Ihnen gerne.
Die Jugend des SVK bedankt sich schon heute für Ihre „Sammelleidenschaft“.

Jugendabteilung

Eine Runde weiter
Die Frauen des SVK sind im Bezirkspokal eine Runde weiter.
In der Partie gegen den SV Ettenheimweiler behielten die Mädels am Ende mit 5:3 die Oberhand.
Mit 4:0 durch einen Treffer von Alicia Meier und drei Toren von Gina Heppell lag der SVK eigentlich beruhigend in Führung. Doch in der zweiten Halbzeit gab man den Gästen zu viele Gelegenheiten und diese konnten auf 3:4 verkürzen. Ailine Schaudel war es am Ende, die mit ihrem Treffer zum 5:3 den Sack dann endgültig zu machte.
Im Viertelfinale spielen die Mädels nun gegen die SG Mahlberg/ Friesenheim.
Anpfiff ist am Montag, 3. Oktober 2016 um 16.30 Uhr im Mühlbachstadion in Friesenheim. Über die Unterstützung der Fans würden sich die Mädels sehr freuen.

LandFrauenverband Südbaden
Ortsverein Kippenheimweiler

Fredericktag 2016 – Leben in der Steinzeit

In diesem Jahr werden wir einen Naturerlebnis-Nachmittag im Naturzentrum Rheinauen veranstalten.
Nach einer kleinen Wanderung werden wir uns anschließend zurück versetzen in die Steinzeit und zusammen ein Lagerfeuer entfachen.
Nachdem wir eine spannende Geschichte gehört haben, wollen wir am offenen Feuer eine kleine Leckerei aus der Natur genießen.

Mindestalter:	ab 5 Jahre
Teilnehmeranzahl:	begrenzt
Dauer:	2,5 Stunden
Kosten:	€ 6,- pro Teilnehmer
Termin:	21.Oktober 2016, 14:30 Uhr

Abfahrt in Kippenheimweiler: 13:45 Uhr bei der Linde
Anmeldung erforderlich bei: Petra Hammes, Tel. 07825 864931

Schützen-Musikverein e.V.

VORANKÜNDIGUNG

Der Schützen-Musikverein führt am 29. Oktober eine Altmaterialsammlung durch.
Bitte merken Sie den Termin vor. Danke!
Ihr Schützen-Musikverein Kippenheimweiler e.V.

DLRG
Ortsgruppe Lahr

Sehr geehrte Erziehungsberechtigte, hallo zusammen,
auf Grund der Terrassenbadschließung am 18.09. und der derzeit durchgeführten Hallenbadsanierung ist es uns bis einschließlich 10. Oktober nicht möglich, das Hallenbad zu nutzen. Aus diesem Grund werden sich, damit wir uns dennoch sehen, alle Gruppen montags am Waldmattensee (Kippenheimweiler) treffen und verschiedene DLRG Themen besprechen/erleben:

- Montag, 03.10.2016 Tag der Deutschen Einheit – KEIN TRAINING
- Montag, 10.10.2016 Treffen für alle Gruppen um 17:45 Uhr – Ende 19:00 Uhr Thema: „Funkralley“
- Montag, 17.10. Uhr – Trainingsbeginn Hallenbadtraining im Winterhalbjahr 2016/2017 – gleiche Trainingszeiten wie in den Vorjahren:

Jugend 1: 18:00 Uhr - 18:45 Uhr bei Patricia (Jana/Patricia)
Jugend 2: 18:45 Uhr - 19:30 Uhr bei Kai/Thomas/Nick
Jugend 3: 18:45 Uhr - 19:30 Uhr bei Patric
Jugend 4: 19:30 Uhr - 20:15 Uhr bei Patric
Rettungsschwimmer/Wasserrettungsdienst 20:15 Uhr – 21:30 Uhr bei Patric
Trainer und Techn. Leitung - Ausbildung

Amtliche Bekanntmachungen Langenwinkel

Personalausweise und Reisepässe

Alle Personalausweise, die bis zum 26.08.2016 und alle Reisepässe, die bis zum 23.08.2016 beantragt wurden, sind eingetroffen und können bei der Ortsverwaltung abgeholt werden.

Müllabfuhr in der kommenden Woche

Samstag, 8. Oktober 2016 Graue Tonne

Jugendraum Langenwinkel

Öffnungszeiten:

Montag:	17:00 – 20:00 Uhr
Mittwoch:	17:00 – 20:00 Uhr
Freitag:	17:00 – 21:00 Uhr

Ist Ihre Hausnummer GUT erkennbar?

Im Notfall kann das entscheidend für rasche HILFE durch den ARZT oder den Rettungsdienst sein.

Kirchliche Mitteilungen Langenwinkel

Evangelische Kirchengemeinde Langenwinkel

Evang. Pfarramt Hugsweier, Tel. 07821 - 955386, Fax- 955387
Pfarramts-Bürozeiten: Mittwoch 14.30 bis 17.30 Uhr
Freitag 9.00 bis 12.00 Uhr

Freitags – offene Kirche in Langenwinkel
Pfarrer Barth ist jeweils freitags von 15.00 bis 17.00 Uhr im Gemeindehaus von Langenwinkel. Wer mit ihm sprechen möchte, trifft ihn dort an. Auch die Kirche ist in dieser Zeit offen – zum Innehalten oder zum Gebet.
Besuchen Sie uns im Internet: www.ekihula.de - dort kann man jeweils montags die Sonntagspredigt nachlesen!

Donnerstag, den 29. September 2016
15.15 Uhr Jungschar
17.15 Uhr Posaunenchorprobe – Info bei Hans-Peter Lukesch, Tel. 41645, und Dirk Jaenicke, Tel. 9916782

Sonntag, den 2. Oktober 2016
9.00 Uhr Gottesdienst (Pfarrer Barth)

Mittwoch, den 5. Oktober 2016
16.00 Uhr Konfirmandenunterricht in Hugsweier

Donnerstag, den 6. Oktober 2016
15.15 Uhr Jungschar
17.15 Uhr Posaunenchorprobe – Info bei Hans-Peter Lukesch, Tel. 41645 und Dirk Jaenicke, Tel. 9916782

Katholische Kirche in Lahr

Katholische Kirche an der Schutter
Öffnungszeiten der Sekretariate
Sekretariat für Caritas und Pastoral, Kaiserstraße 85,
Montag – Freitag 8:30 – 12:00 Uhr und 13:30 – 17:30 Uhr (Freitag bis 17:00 Uhr), 07821/920890, info@kath-kirche-lahr.de

St. Peter und Paul, Lotzbeckstraße 7
Montag 10:00 – 12:00 Uhr und Dienstag 15:00 – 18:00 Uhr

Heilig Geist, Bergstraße 83a
Mittwoch 15:00 – 18:00 Uhr

ERF RADIO SENDUNGEN Evangeliumsrundfunk *“Wir reden von Gott”*

FERNSEHEN: Sonntags, 11.30: Gottesdienst*

RADIO:
Mo-Fr., 11.00, 21.00: Durch die Bibel; Mo-Sa., 11.45, 19.00: Bibel heute; LZ: 15.00; 19.30; 21.30; alle Teile: Sa, 15.00 – 17.00
Sa., 1.10., LZ: Sturm im Paradies. Rebecca macht zum ersten Mal Urlaub in Thailand. Was sie nicht ahnt: Am 26.12. rollt eine Monsterwelle auf die Küste zu.
So., 2.10., 10.00 + 14.00: Gottesdienst; 16.00: Senior. „Vergiss nicht zu danken ...“; 20.00: Oase
Mo., 3.10., LZ (bis Do., 6.10): Wegen Gefährdung des sozialistischen Friedens. Vom Freund an die Stasi verraten. Mit 19 zu Zwangsarbeit in Sibirien verurteilt. Albrecht Kaul erzählt bewegende Schicksale von Christen in der DDR.

*über den Fernsehsender Bibel-TV; Radio-Sendungen über DAB+, beides über Mediathek bei erf.de

Vereinsmitteilungen Langenwinkel

Schützenverein Langenwinkel e.V.

Tel. Schützenhaus: 07821 / 4496
OSM Claus Heuwieser, Tel. 07824/662046
www.svlangenwinkel.de

Öffnungszeiten Schützenhaus

Dienstag:	19:30 – 23:00 Uhr
Donnerstag:	19:30 – 23:00 Uhr
Sonntag:	9:30 – 12:00 Uhr

Tischtennisclub Langenwinkel e.V.

Vors. Bernd Kuhn, Tel. 07822/866547

Trainingszeiten:

Montag	18:30 Uhr	Jugendtraining
	20:00 Uhr	Training für Erwachsene
Mittwoch	18:30 Uhr	Jugendtraining
	20:00 Uhr	Training für Erwachsene

Seniorengymnastik

Übungsleiterin Erika Lehmann, Tel.: 07821/26723
Donnerstag 14:30 Uhr, Turnhalle

Herrengymnastik

Ansprechpartner Josef Eble, Tel.: 07821/52269
Donnerstag 20:15 Uhr, Turnhalle

Damengymnastik

Ansprechpartnerinnen: Ursula Baumann, Tel.: 07821/52627 und Ingrid Wewior, Tel.: 07821/4715
Dienstag 20:00 Uhr, Turnhalle

Anzeigen

WERKSVERKAUF

Stühle, Tische,
Möbelstoffe
und vieles mehr

1. Oktober 2016
10-12 Uhr

Hiller
rosconi 1873

Sofortmitnahme
gegen Bargeld

Kippenheimer Str. 6 | 77971 Kippenheim
www.hiller-moebel.de | www.rosconi.de

Weinbau H. Fleig

Wir suchen für die diesjährige Weinlese in Kippenheim
fleißige und flexible Helferinnen und Helfer
zur Verstärkung unseres Teams.

Bezahlung nach Mindestlohn, Arbeitszeiten je nach Witterung ca. 8 Stunden je Arbeitstag. Sollten Sie nicht den ganzen Tag Zeit haben, können Sie dennoch anfragen.

Melden Sie sich bitte bei Interesse bei:
Hannes Fleig, Tel: 0179 7067764

Für unser Logistiklager in Lahr suchen wir DSV

Hausfrauen / Rentner / Wiedereinsteiger
für Kommissionier-, Pack- und Aufräumarbeiten

**Arbeitszeit zwischen 08.00 - 17.00 Uhr,
vorzugsweise ganztags
auf Basis 450 € oder 850 €**

Bewerbungen per Mail oder an die unten angegebene Adresse: elena.wussler@de.dsv.com, bei Rückfragen Tel. 07821/9968-415

DSV Solutions GmbH, Einsteinallee 12, 77933 Lahr

FACHPRAXIS FÜR *HYPNOSE
FLÜGEL FÜR DEINE GESUNDHEIT – SPRECHSTUNDE FÜR DIE SEELE
Doz. Siegfried Lewandowski
* Intern. zert. Hypnotiseur / Stress-Burnout-Coach
Energet. Heiler / Mental- & Motivationstrainer (NLP)
Psycho-Kinesiologie / Depressions-Prophylaxe
Nachsorge bei Chemo+Bestrahlung / Schmerzhilfe
GES. ZENTRUM KLAUSERHOF • 77716 HASLACH
Tel. 07832 / 4950 • www.vertrauenspraxis.de

LERNSTUDIO Möller
Starten, nicht warten...
• alle Fächer + alle Klassen
• kleine Gruppen + einzeln
Extra EUROKOM- & Prüfungsvorbereitung
Seit 24 Jahren für Sie hier!
Lahr Tel.: 07821/ 21 773
Herbolzheim Tel.: 07643/ 40 007
www.lernstudio-möller.de

Ihre **Werbung**
im Amtlichen
Mitteilungsblatt
ist erfolgreich!
Sie
wird gelesen.

Nachbarschaftshilfe Lahr e.V.
Wir bieten Hilfe an

- Bei häuslichen Arbeiten
- Begleitdienste
- Individuelle Betreuung
- Hilfeleistung bei Demenzerkrankungen
- Kochstudio für Senioren
- Kochtreff für leicht demenzkranke Menschen

Nachbarschaftshilfe Lahr e.V.
Kaiserstraße 48, Telefon (07821) 37020

Fenster // Türen
Rollläden // Jalousien
Überdachungen
Insektenschutz

Wüst & Schabinger
FENSTER // TÜREN

Tullastraße 27 · 77933 Lahr
Tel. +49 (0) 7821/ 954876-0
Fax +49 (0) 7821/ 954876-9
info@wuest-schabinger.de
www.wuest-schabinger.de

Herbstzauber
Regenerationsprogramm für sonnengestresste Haut
- Schenkt ein erfrischendes Hautgefühl
- Füllt die Feutigkeitsdepots der Haut
- Für ein pralles, straffes Hautbild
Lilija
Kosmetik & Wellness
Tel. 0152 / 21 47 07 84

seit 1981
Maler MÜLLER
malt • lackiert • renoviert • baut Gerüste
07821-91670 • Weingartenstr. 96 • 77933 Lahr - Sulz
www.maler-mueller.de

Friseurteam
Fauty
Beate Nickert
Schwarzwaldstr. 95
77933 Lahr
☎ (07821) 41244
(+ 07821) 51824

Haarteile und Perücken
Auswahl von verschiedenen Modellen, nach Absprache Haarersatzkabine zur diskreten Anprobe vorhanden.
Alle Krankenkassen.
Frau Nickert berät Sie gerne.
klimatisierte Räume
klimatisierte Räume
durchgehende Öffnungszeiten und kostenlose Parkplätze

Wir gestalten
und drucken
auch Ihre Beilagen
für das amtliche Mitteilungsblatt!
Rufen Sie uns an.
Wir beraten Sie gerne.
JV-Verlag, Tel. 07821/22063

Nuvolin GmbH
Steinmetz, Steinbildhauer und Restaurator
Grabmale
Friedhofstraße 25
77933 Lahr
Tel. +49 7821 23233
Tullastraße 19
79341 Kenzingen
Tel. +49 7644 4240
www.nuvolin.de
info@nuvolin.de

Gemeinsam mit Ihnen geben wir Ihren Vorstellungen Gestalt und schaffen damit ein unverwechselbares Zeichen Ihrer Erinnerung.

Daheim ist daheim...
Wir sorgen für die notwendige Unterstützung, damit Sie auch im Alter selbständig zu Hause wohnen können!
Wir beraten Sie gerne.
AWO
Arbeiterwohlfahrt Ortenau
Rufen Sie uns an: ✆ 0 78 21 / 2 15 53
Pflegedienst • Nachbarschaftshilfe • Essen auf Rädern

Ambulanter Krankenpflegedienst Lahr-Ettenheim
- Pflege bei Schwerstpflegebedürftigkeit
- Grundpflege und Behandlungspflege auch nach ambulanten Operationen oder zur Krankenhausvermeidung oder Krankenhausverkürzung
- Hauswirtschaftliche Versorgung
- Betreuung durch examiniertes Pflegepersonal
- Abrechnung mit allen Kassen
- Hausnotruf
- Mahlzeitendienst (Menüauswahl)
- Tagespflege/ Tagespflegestätte für ältere Menschen

...häusliche Kranken- Alten- u. Tagespflege
Sannert
Bernd Sannert • Krankenpfleger
Gutleutstr. 3 • 77933 Lahr
Telefon 0 78 21 / 3 22 02 oder 0 78 25 / 28 01
Mobiltelefon 0163 / 8 32 20 21