175 Jahre – Feuerwehr Stadt Lahr

Industriemesse anlässlich der Landesverbandsversammlung Baden-Württemberg

2022

Feuerwehr Stadt **Lahr**

175 Jahre

Sporthalle im Bürgerpark Lahr

Plan für die Innenflächen

Stand: 15.09.2022

Sporthalle im Bürgerpark Lahr

Plan für die Außenflächen

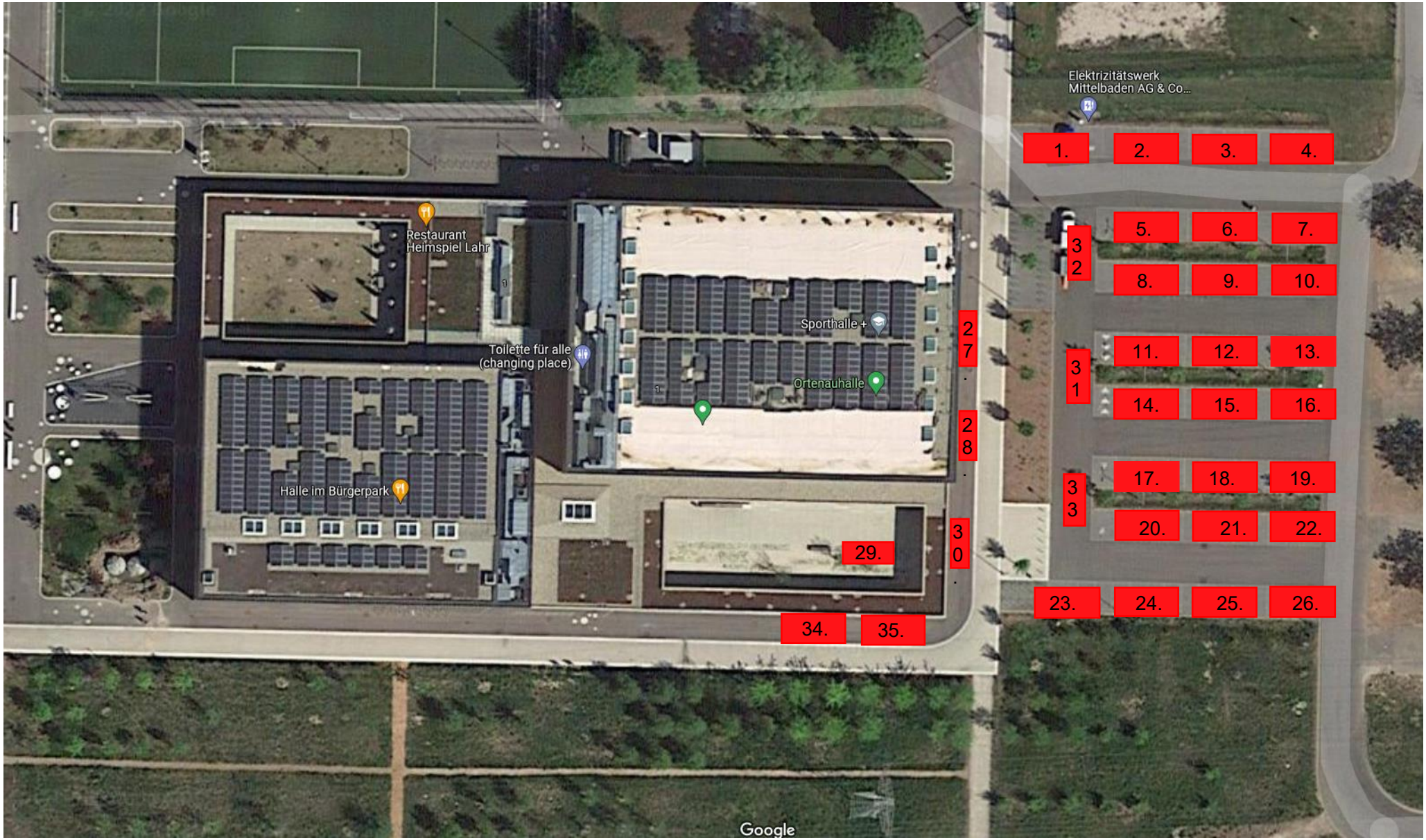

Stellplatzgröße entspricht einem Großfahrzeug

Stand: 15.09.2022